

CALENDARI E AGENDE



Time .25



Gli articoli contrassegnati da questo simbolo sono realizzati con carta proveniente da materiale certificato FSC®, materiale riciclato e/o legno controllato.



01 Calendari olandesi pag. 3



02 Calendari da tavolo pag. 30



03 Almanacco Italiano pag. 44



04 Calendari illustrati pag. 52



05 Illustrati da tavolo pag. 79



06 Planning, blocchi e interni pag. 84



07 Agende blocco mobile pag. 90



08 Agende blocco fisso pag. 118



09 Notes pag. 170

01 CALENDARI OLANDESI

 GENNAIO 2025 			
DIC 2024	1 <small>Mercoledì</small> 2 <small>giovedì</small> 3 <small>venerdì</small> 4 <small>sabato</small> 5 <small>domenica</small> 6 <small>lunedì</small> 7 <small>martedì</small> 8 <small>mercoledì</small> 9 <small>giovedì</small> 10 <small>venerdì</small> 11 <small>sabato</small> 12 <small>domenica</small> 13 <small>lunedì</small> 14 <small>martedì</small> 15 <small>mercoledì</small> 16 <small>giovedì</small>	17 <small>venerdì</small> 18 <small>sabato</small> 19 <small>domenica</small> 20 <small>lunedì</small> 21 <small>martedì</small> 22 <small>mercoledì</small> 23 <small>giovedì</small> 24 <small>venerdì</small> 25 <small>sabato</small> 26 <small>domenica</small> 27 <small>lunedì</small> 28 <small>martedì</small> 29 <small>mercoledì</small> 30 <small>giovedì</small> 31 <small>venerdì</small>	FEB 2025
1 dom	17 venerdì	1 sab	
2 lun	18 sabato	2 dom	
3 mar	19 domenica	3 lun	
4 mer	20 lunedì	4 mar	
5 gio	21 martedì	5 mer	
6 ven	22 mercoledì	6 gio	
7 sab	23 giovedì	7 ven	
8 dom	24 venerdì	8 sab	
9 lun	25 sabato	9 dom	
10 mar	26 domenica	10 lun	
11 mer	27 lunedì	11 mar	
12 gio	28 martedì	12 mer	
13 ven	29 mercoledì	13 gio	
14 sab	30 giovedì	14 ven	
15 dom	31 venerdì	15 sab	
16 lun		16 dom	
17 mar		17 lun	
18 mer		18 mar	
19 gio		19 mer	
20 ven		20 gio	
21 sab		21 ven	
22 dom		22 sab	
23 lun		23 dom	
24 mar		24 lun	
25 mer		25 mar	
26 gio		26 mer	
27 ven		27 gio	
28 sab		28 ven	
29 dom			
30 lun			
31 mar			



Calendario da tavolo in
3 colori fluo in
sequenza alternata



Tabella 2026
in ultima pagina



PA706 FLUO TABLE

Spiralato da tavolo mensile 13 fogli
carta bianca 90 gr, supporto cartoncino bianco 450 gr



- f.to calendario: 19x14,5 cm ca
- f.to piedino: 19x3,5 cm ca
- 100

Fino al 15 Sett. Euro 0.75 + IVA

Fino al 15 Ott. Euro 0.87+ IVA

Dal 15 Ott. Euro 1.02 + IVA



La carta proviene da
materiale certificato
FSC®, materiale riciclato
e/o legno controllato.



formato:
19x14,5 cm ca



area di stampa:
19x3,5 cm ca



Festività
Internazionali

Calendario trittico fluorescente



formato:
33x79 cm ca

area di stampa:
33x20 cm ca

Festività
Internazionali



La carta proviene da materiale certificato FSC®, materiale riciclato e/o legno controllato.

GI

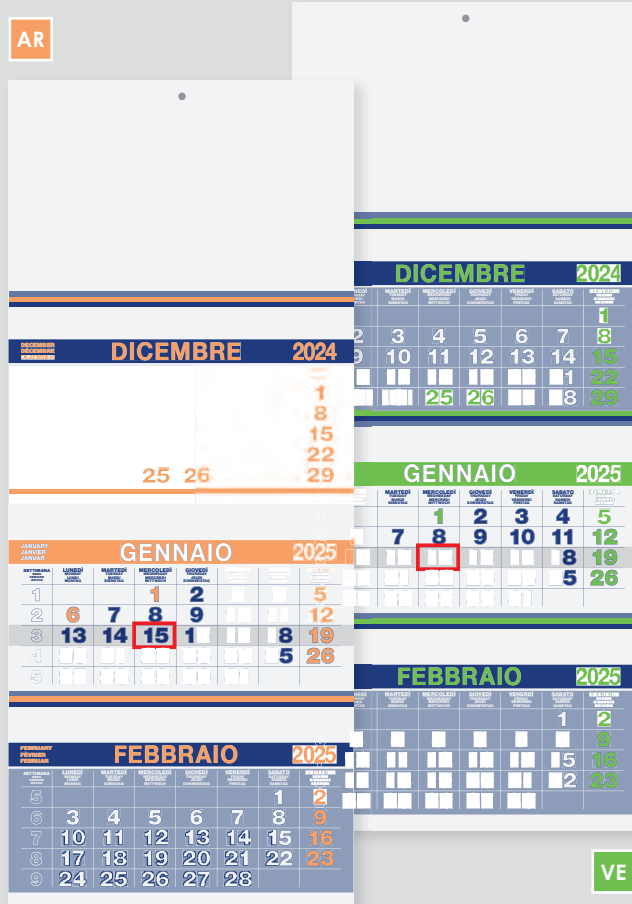

VE

PA500 TRIO

Trittico 3 blocchi dorsati e perforati
carta naturale 70 gr, testata rinforzata
corredato di cursore



- f.to calendario: 33x79 cm ca
- f.to testata: 33x20 cm ca
- 50

Fino al 15 Sett. Euro 4.90 + IVA
Fino al 15 Ott. Euro 5.66 + IVA
Dal 15 Ott. Euro 6.60 + IVA

DECEMBER DÉCEMBRE DEZEMBER								DICEMBRE 2024							
SETTIMANA WEEK SEMAINE WOCHE	LUNEDÌ MONDAY LUNDI MONTAG	MARTEDÌ TUESDAY MARDI DIENSTAG	MERCOLEDÌ WEDNESDAY MÉRCREDI MITTWOCH	GIOVEDÌ THURSDAY JEUDI DONNERSTAG	VENERDÌ FRIDAY VENDREDI FREITAG	SABATO SATURDAY SAMEDI SAMSTAG	DOMENICA SUNDAY DIMANCHE SONNTAG	SETTIMANA WEEK SEMAINE WOCHE	LUNEDÌ MONDAY LUNDI MONTAG	MARTEDÌ TUESDAY MARDI DIENSTAG	MERCOLEDÌ WEDNESDAY MÉRCREDI MITTWOCH	GIOVEDÌ THURSDAY JEUDI DONNERSTAG	VENERDÌ FRIDAY VENDREDI FREITAG	SABATO SATURDAY SAMEDI SAMSTAG	DOMENICA SUNDAY DIMANCHE SONNTAG
48							1								
49	2	3	4	5	6	7	8								
50	9	10	11	12	13	14	15								
51	16	17	18	19	20	21	22								
52/1	23/30	24/31	25	26	27	28	29								

JANUARY JANVIER JANUAR								GENNAIO 2025							
SETTIMANA WEEK SEMAINE WOCHE	LUNEDÌ MONDAY LUNDI MONTAG	MARTEDÌ TUESDAY MARDI DIENSTAG	MERCOLEDÌ WEDNESDAY MÉRCREDI MITTWOCH	GIOVEDÌ THURSDAY JEUDI DONNERSTAG	VENERDÌ FRIDAY VENDREDI FREITAG	SABATO SATURDAY SAMEDI SAMSTAG	DOMENICA SUNDAY DIMANCHE SONNTAG	SETTIMANA WEEK SEMAINE WOCHE	LUNEDÌ MONDAY LUNDI MONTAG	MARTEDÌ TUESDAY MARDI DIENSTAG	MERCOLEDÌ WEDNESDAY MÉRCREDI MITTWOCH	GIOVEDÌ THURSDAY JEUDI DONNERSTAG	VENERDÌ FRIDAY VENDREDI FREITAG	SABATO SATURDAY SAMEDI SAMSTAG	DOMENICA SUNDAY DIMANCHE SONNTAG
1			1	2	3	4	5								
2	6	7	8	9	10	11	12								
3	13	14	15	16	17	18	19								
4	20	21	22	23	24	25	26								
5	27	28	29	30	31										

FEBRUARY FÉVRIER FEBRUAR								FEBBRAIO 2025							
SETTIMANA WEEK SEMAINE WOCHE	LUNEDÌ MONDAY LUNDI MONTAG	MARTEDÌ TUESDAY MARDI DIENSTAG	MERCOLEDÌ WEDNESDAY MÉRCREDI MITTWOCH	GIOVEDÌ THURSDAY JEUDI DONNERSTAG	VENERDÌ FRIDAY VENDREDI FREITAG	SABATO SATURDAY SAMEDI SAMSTAG	DOMENICA SUNDAY DIMANCHE SONNTAG	SETTIMANA WEEK SEMAINE WOCHE	LUNEDÌ MONDAY LUNDI MONTAG	MARTEDÌ TUESDAY MARDI DIENSTAG	MERCOLEDÌ WEDNESDAY MÉRCREDI MITTWOCH	GIOVEDÌ THURSDAY JEUDI DONNERSTAG	VENERDÌ FRIDAY VENDREDI FREITAG	SABATO SATURDAY SAMEDI SAMSTAG	DOMENICA SUNDAY DIMANCHE SONNTAG
5						1	2								
6	3	4	5	6	7	8	9								
7	10	11	12	13	14	15	16								
8	17	18	19	20	21	22	23								
9	24	25	26	27	28										

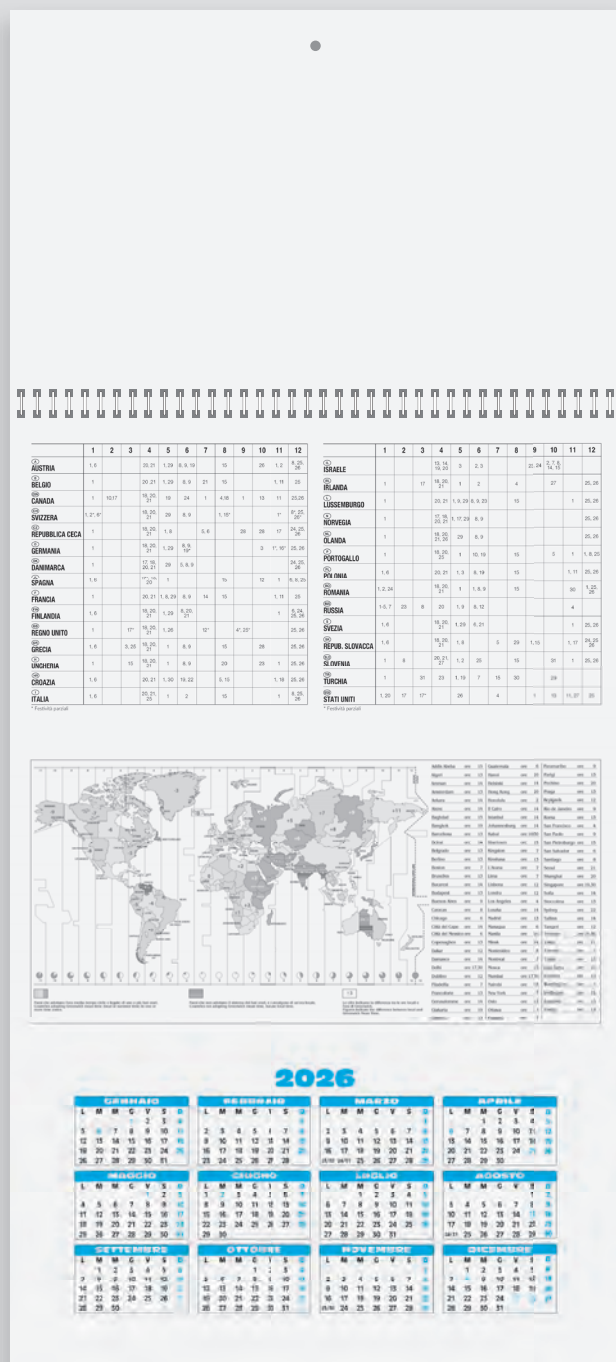
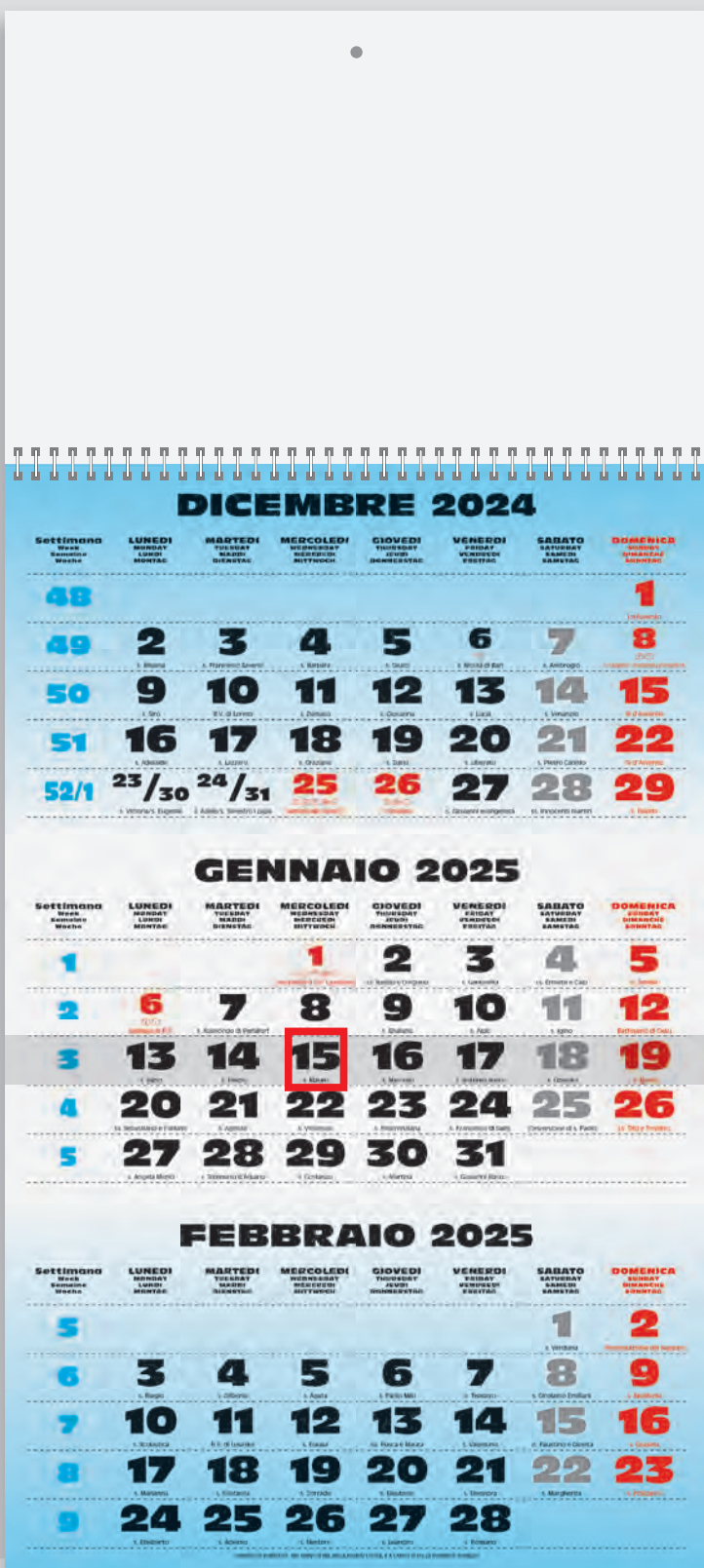

PA508 SPIRAL

Trittico 1 spirale trimestrale 12 fogli, cursore incluso già montato carta naturale 70 gr, testata e supporto in cartoncino 600 gr



- f.to calendario: 31x69 cm ca
- f.to testata: 31x20 cm ca
- 50
- Fino al 15 Sett. Euro 3.15 + IVA
- Fino al 15 Ott. Euro 3.63 + IVA
- Dal 15 Ott. Euro 4.24 + IVA



La carta proviene da materiale certificato FSC®, materiale riciclato e/o legno controllato.



formato: 31x69 cm ca



area di stampa: 31x20 cm ca



Festività Internazionali



formato:
31x86 cm ca



area di stampa:
31x20 cm ca



Festività
Internazionali



La carta proviene da
materiale certificato
FSC®, materiale riciclato e/o
legno controllato.

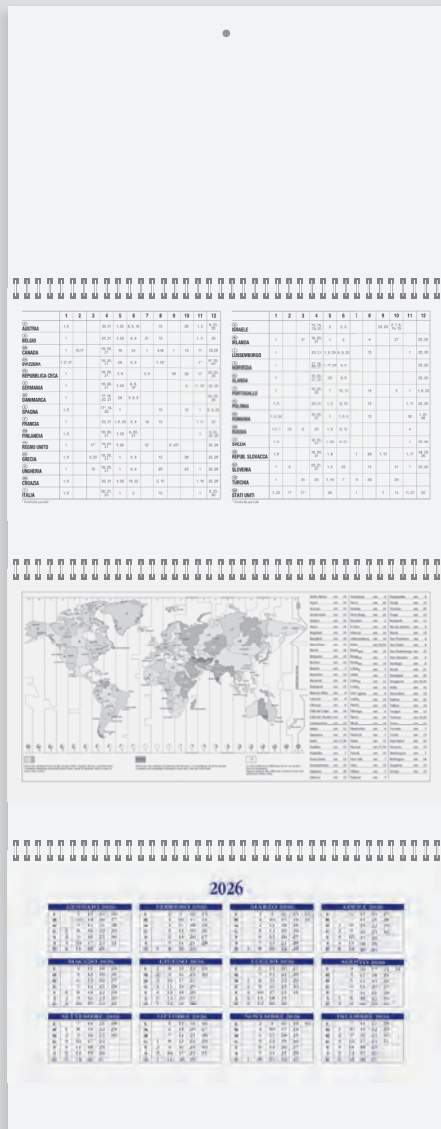

Supporto in cartoncino 600 gr con:
Festività Internazionali, Fusi Orari e Tabella 2026

PA510 SPIRAL PLUS

Trittico 3 spirali trimestrale 12 fogli
carta naturale 70 gr, cursore incluso già montato
testata e supporto in cartoncino 600 gr



f.to calendario: 31x86 cm ca

f.to testata: 31x20 cm ca

50

Fino al 15 Sett. Euro 3.86 + IVA

Fino al 15 Ott. Euro 4.46 + IVA

Dal 15 Ott. Euro 5.20 + IVA





formato:
31x86 cm ca



area di stampa:
31x20 cm ca



Festività
Internazionali



La carta proviene da
materiale certificato
FSC®, materiale riciclato
e/o legno controllato.

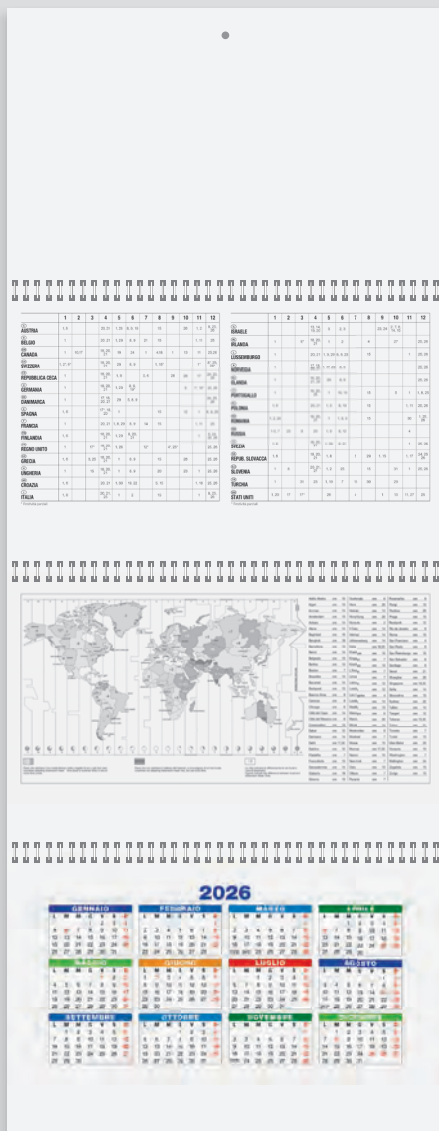

Supporto in cartoncino 600 gr con:
Festività Internazionali, Fusi Orari e Tabella 2026

PA516 SPIRAL COLOR

Trittico 3 spirali trimestrale 12 fogli
carta naturale 70 gr, cursore incluso già montato
testata e supporto in cartoncino 600 gr



- f.to calendario: 31x86 cm ca
- f.to testata: 31x20 cm ca
- 50

Fino al 15 Sett. Euro 3.86 + IVA

Fino al 15 Ott. Euro 4.46 + IVA

Dal 15 Ott. Euro 5.20 + IVA



Testata **Extrastrong**

2025 GENNAIO			CAPICORNO 2212 - 201
dic 2024			feb 2025
	1 MER	17 VEN	1 Sab
1 Dom	2 GIO	18 SAB	2 Dom
2 Lun	ss. Basilio e Gregorio	ss. Liberata	3 Lun
3 Mar	3 VEN	19 DOM	4 Mar
4 Mer	ss. Genoveffa	ss. PIETRO	5 Mer
5 Gio	4 SAB	20 LUN	6 Gio
6 Ven	ss. Ermete e Cale	ss. Sordani e Fabiano	7 Ven
7 Sab	5 DOM	21 MAR	8 Sab
8 Dom	ss. Andrea	ss. Agostino	9 Dom
9 Lun	6 LUN	22 MER	10 Lun
10 Mar	ss. Zaccaria e P.S.	ss. Vincenzio	11 Mar
11 Mer	7 MAR	23 GIO	12 Mer
12 Gio	ss. Feliciano di Polist	ss. Concettina	13 Gio
13 Ven	8 MER	24 VEN	14 Ven
14 Sab	ss. Massimo	ss. Francesco di Sales	15 Sab
15 Dom	9 GIO	25 SAB	16 Dom
16 Lun	ss. Giuliano	Conversione di S. Paolo	17 Lun
17 Mar	10 VEN	26 DOM	18 Mar
18 Mer	ss. Aldo	ss. Felice Tommaso	19 Mer
19 Gio	11 SAB	27 LUN	20 Gio
20 Ven	ss. Igino	ss. Angela Merici	21 Ven
21 Sab	12 DOM	28 MAR	22 Sab
22 Dom	Conversione di Carlo	ss. Tommaso d'Acquino	23 Dom
23 Lun	13 LUN	29 MER	24 Lun
24 Mar	ss. Sario	ss. Calisto	25 Mar
25 Mer	14 MAR	30 GIO	26 Mer
26 Gio	ss. Felice	ss. Martina	27 Gio
27 Ven	15 MER	31 VEN	28 Ven
28 Sab	ss. Maddalena		
29 Dom	16 GIO		
30 Lun	ss. Nereida		
31 Mar			

VE

2025 GENNAIO			CAPICORNO 2212 - 201
dic 2024			feb 2025
	1 MER	17 VEN	1 Sab
1 Dom	2 GIO	18 SAB	2 Dom
2 Lun	ss. Basilio e Gregorio	ss. Liberata	3 Lun
3 Mar	3 VEN	19 DOM	4 Mar
4 Mer	ss. Genoveffa	ss. PIETRO	5 Mer
5 Gio	4 SAB	20 LUN	6 Gio
6 Ven	ss. Ermete e Cale	ss. Sordani e Fabiano	7 Ven
7 Sab	5 DOM	21 MAR	8 Sab
8 Dom	ss. Andrea	ss. Agostino	9 Dom
9 Lun	6 LUN	22 MER	10 Lun
10 Mar	ss. Zaccaria e P.S.	ss. Vincenzio	11 Mar
11 Mer	7 MAR	23 GIO	12 Mer
12 Gio	ss. Feliciano di Polist	ss. Concettina	13 Gio
13 Ven	8 MER	24 VEN	14 Ven
14 Sab	ss. Massimo	ss. Francesco di Sales	15 Sab
15 Dom	9 GIO	25 SAB	16 Dom
16 Lun	ss. Giuliano	Conversione di S. Paolo	17 Lun
17 Mar	10 VEN	26 DOM	18 Mar
18 Mer	ss. Aldo	ss. Felice Tommaso	19 Mer
19 Gio	11 SAB	27 LUN	20 Gio
20 Ven	ss. Igino	ss. Angela Merici	21 Ven
21 Sab	12 DOM	28 MAR	22 Sab
22 Dom	Conversione di Carlo	ss. Tommaso d'Acquino	23 Dom
23 Lun	13 LUN	29 MER	24 Lun
24 Mar	ss. Sario	ss. Calisto	25 Mar
25 Mer	14 MAR	30 GIO	26 Mer
26 Gio	ss. Felice	ss. Martina	27 Gio
27 Ven	15 MER	31 VEN	28 Ven
28 Sab	ss. Maddalena		
29 Dom	16 GIO		
30 Lun	ss. Nereida		
31 Mar			

BL

2025 GENNAIO			CAPICORNO 2212 - 201
dic 2024			feb 2025
	1 MER	17 VEN	1 Sab
1 Dom	2 GIO	18 SAB	2 Dom
2 Lun	ss. Basilio e Gregorio	ss. Liberata	3 Lun
3 Mar	3 VEN	19 DOM	4 Mar
4 Mer	ss. Genoveffa	ss. PIETRO	5 Mer
5 Gio	4 SAB	20 LUN	6 Gio
6 Ven	ss. Ermete e Cale	ss. Sordani e Fabiano	7 Ven
7 Sab	5 DOM	21 MAR	8 Sab
8 Dom	ss. Andrea	ss. Agostino	9 Dom
9 Lun	6 LUN	22 MER	10 Lun
10 Mar	ss. Zaccaria e P.S.	ss. Vincenzio	11 Mar
11 Mer	7 MAR	23 GIO	12 Mer
12 Gio	ss. Feliciano di Polist	ss. Concettina	13 Gio
13 Ven	8 MER	24 VEN	14 Ven
14 Sab	ss. Massimo	ss. Francesco di Sales	15 Sab
15 Dom	9 GIO	25 SAB	16 Dom
16 Lun	ss. Giuliano	Conversione di S. Paolo	17 Lun
17 Mar	10 VEN	26 DOM	18 Mar
18 Mer	ss. Aldo	ss. Felice Tommaso	19 Mer
19 Gio	11 SAB	27 LUN	20 Gio
20 Ven	ss. Igino	ss. Angela Merici	21 Ven
21 Sab	12 DOM	28 MAR	22 Sab
22 Dom	Conversione di Carlo	ss. Tommaso d'Acquino	23 Dom
23 Lun	13 LUN	29 MER	24 Lun
24 Mar	ss. Sario	ss. Calisto	25 Mar
25 Mer	14 MAR	30 GIO	26 Mer
26 Gio	ss. Felice	ss. Martina	27 Gio
27 Ven	15 MER	31 VEN	28 Ven
28 Sab	ss. Maddalena		
29 Dom	16 GIO		
30 Lun	ss. Nereida		
31 Mar			

RO

PA520 GIGANTE

Olandese 12 fogli carta naturale 70 gr testata fustellata rinforzata triplo strato



- ☑ f.to calendario: 31,5x53 cm ca
- ☑ f.to testata: 31,5x10 cm ca
- ☑ 100

Fino al 15 Sett. Euro 1.87 + IVA

Fino al 15 Ott. Euro 2.16 + IVA

Dal 15 Ott. Euro 2.52 + IVA



Testata **Extrastrong**



La carta proviene da materiale certificato FSC®, materiale riciclato e/o legno controllato.



formato: 31,5x53 cm ca



area di stampa: 31,5x10 cm ca



Festività Internazionali



formato:
33x71 cm ca



area di stampa:
33x11 cm ca



Festività
Internazionali



La carta proviene da
materiale certificato
FSC®, materiale riciclato
e/o legno controllato.



Testata
Extrastrong

GENNAIO 2025			
DICEMBRE 2024	1 MERCOLEDÌ 1° sett.	17 VENERDÌ	FEBBRAIO 2025
1 D	2 GIOVEDÌ s. Basilio e Gregorio	18 SABATO s. Libera	1 S
2 L	3 VENERDÌ s. Genoveffa	19 DOMENICA s. Maio	2 D
3 M	4 SABATO ss. Ermete e Caio	20 LUNEDÌ 8° sett.	3 L
4 M	5 DOMENICA s. Amelia	21 MARTEDÌ s. Agnese	4 M
5 G	6 LUNEDÌ 9° sett.	22 MERCOLEDÌ s. Vincenzo	5 M
6 V	7 MARTEDÌ s. Raimondo di Peñafort	23 GIOVEDÌ s. Emerenziana	6 G
7 S	8 MERCOLEDÌ s. Massimo	24 VENERDÌ s. Francesco di Sales	7 V
8 D	9 GIOVEDÌ s. Aldo	25 SABATO Conversione di s. Paolo	8 S
9 L	10 VENERDÌ s. Igino	26 DOMENICA ss. Tito e Timoteo	9 D
10 M	11 SABATO s. Felice	27 LUNEDÌ 3° sett.	10 L
11 M	12 DOMENICA Battesimo di Gesù	28 MARTEDÌ s. Tommaso d'Aquino	11 M
12 G	13 LUNEDÌ 4° sett.	29 MERCOLEDÌ s. Costanzo	12 M
13 V	14 MARTEDÌ s. Felice	30 GIOVEDÌ s. Martina	13 G
14 S	15 MERCOLEDÌ s. Mauro	31 VENERDÌ s. Giovanni Bosco	14 V
15 S	16 GIOVEDÌ s. Marcello		15 S
16 L			16 D
17 L			17 L
18 M			18 M
19 G			19 M
20 V			20 G
21 S			21 V
22 D			22 S
23 L			23 D
24 M			24 L
25 M			25 M
26 G			26 M
27 V			27 G
28 S			28 V
29 D			29 D
30 L			30 L
31 M			31 M

RO

PA523 MAGNUM

Olandese 12 fogli carta naturale 70 gr
testata fustellata rinforzata triplo strato



f.to calendario: 33x71 cm ca

f.to testata: 33x11 cm ca

50

Fino al 15 Sett. Euro 2.61 + IVA

Fino al 15 Ott. Euro 3.02 + IVA

Dal 15 Ott. Euro 3.52 + IVA

CAPRICORNO 22/12 - 20/1		GENNAIO 2025		ACQUARIO 21/1 - 19/2	
1 D	17 VENERDÌ s. Antonio abate	1 S	17 VENERDÌ s. Antonio abate	1 S	17 VENERDÌ s. Antonio abate
2 L	18 SABATO s. Libera	2 D	18 SABATO s. Libera	2 D	18 SABATO s. Libera
3 M	19 DOMENICA s. Maio	3 L	19 DOMENICA s. Maio	3 L	19 DOMENICA s. Maio
4 M	20 LUNEDÌ 8° sett.	4 M	20 LUNEDÌ 8° sett.	4 M	20 LUNEDÌ 8° sett.
5 G	21 MARTEDÌ s. Agnese	5 M	21 MARTEDÌ s. Agnese	5 M	21 MARTEDÌ s. Agnese
6 V	22 MERCOLEDÌ s. Vincenzo	6 G	22 MERCOLEDÌ s. Vincenzo	6 G	22 MERCOLEDÌ s. Vincenzo
7 S	23 GIOVEDÌ s. Emerenziana	7 V	23 GIOVEDÌ s. Emerenziana	7 V	23 GIOVEDÌ s. Emerenziana
8 D	24 VENERDÌ s. Francesco di Sales	8 S	24 VENERDÌ s. Francesco di Sales	8 S	24 VENERDÌ s. Francesco di Sales
9 L	25 SABATO Conversione di s. Paolo	9 D	25 SABATO Conversione di s. Paolo	9 D	25 SABATO Conversione di s. Paolo
10 M	26 DOMENICA ss. Tito e Timoteo	10 L	26 DOMENICA ss. Tito e Timoteo	10 L	26 DOMENICA ss. Tito e Timoteo
11 M	27 LUNEDÌ 3° sett.	11 M	27 LUNEDÌ 3° sett.	11 M	27 LUNEDÌ 3° sett.
12 G	28 MARTEDÌ s. Tommaso d'Aquino	12 M	28 MARTEDÌ s. Tommaso d'Aquino	12 M	28 MARTEDÌ s. Tommaso d'Aquino
13 V	29 MERCOLEDÌ s. Costanzo	13 G	29 MERCOLEDÌ s. Costanzo	13 G	29 MERCOLEDÌ s. Costanzo
14 S	30 GIOVEDÌ s. Martina	14 V	30 GIOVEDÌ s. Martina	14 V	30 GIOVEDÌ s. Martina
15 S	31 VENERDÌ s. Giovanni Bosco	15 S	31 VENERDÌ s. Giovanni Bosco	15 S	31 VENERDÌ s. Giovanni Bosco
16 L		16 D		16 D	
17 L		17 L		17 L	
18 M		18 M		18 M	
19 G		19 M		19 M	
20 V		20 G		20 G	
21 S		21 V		21 V	
22 D		22 S		22 S	
23 L		23 D		23 D	
24 M		24 L		24 L	
25 M		25 M		25 M	
26 G		26 M		26 M	
27 V		27 G		27 G	
28 S		28 V		28 V	
29 D		29 D		29 D	
30 L		30 L		30 L	
31 M		31 M		31 M	

IL SOLE		Sorge		Tramonta		LA LUNA	
Giorno 1	ore 7.37	ore 16.49	☾ P.Q.	Giorno 7	ore 0.56	☽ L.P.	Giorno 13
Giorno 10	ore 7.37	ore 16.58	☽ L.P.	Giorno 21	ore 21.30	☽ U.Q.	Giorno 29
Giorno 20	ore 7.32	ore 17.10	☽ U.Q.	Giorno 29	ore 13.55	☽ L.N.	

NOTA: la luna e il tramonto del sole riportati nel calendario si riferiscono sempre ad una valle.

© 2024 PUBBLICITÀ, NEL RISPETTO DEL TERZO MILENIO LOCALI E A CONCELLO DELLO SPINONE VARESE

Testata **Extrastrong**

2025 GENNAIO			CAPRICORNO 22/12 - 201		
dic 2024	1 MER s. Antonio	17 VEN s. Antonio abate	feb 2025	1 Sab	15 Sab
2 Lun	2 GIO s. Basilio e Gregorio	18 SAB s. Liborcia	2 Dom	3 Lun	16 Lun
3 Mar	3 VEN s. Demetrio	19 DOM	3 Lun	4 Mar	17 Mar
4 Mer	4 SAB s. Emidio e Carlo	20 LUN s. Silvestro e Adriano	4 Mar	5 Mer	18 Mer
5 Gio	5 DOM	21 MAR s. Agostino	5 Mer	6 Gio	19 Gio
6 Ven	6 LUN s. Venceslao	22 MER s. Vincenzina	6 Gio	7 Ven	20 Ven
7 Sab	7 MAR s. Raimondo di Peulabot	23 GIO s. Eusebio	7 Ven	8 Sab	21 Sab
8 Dom	8 MER s. Massimo	24 VEN s. Francesco di Sales	8 Sab	9 Dom	22 Dom
9 Lun	9 GIO s. Giuliano	25 SAB Conversione di s. Paolo	9 Dom	10 Lun	23 Lun
10 Mar	10 VEN s. Vito	26 DOM	10 Lun	11 Mar	24 Mar
11 Mer	11 SAB s. Egidio	27 LUN s. Angela Merici	11 Mar	12 Mer	25 Mer
12 Gio	12 DOM	28 MAR s. Tommaso d'Aquino	12 Mer	13 Gio	26 Gio
13 Ven	13 LUN s. Bartolomeo	29 MER s. Costanzo	13 Gio	14 Ven	27 Ven
14 Sab	14 MAR s. Felice	30 GIO s. Martina	14 Ven	15 Sab	28 Sab
15 Dom	15 MER s. Mauro	31 VEN s. Giovanni Bosco	15 Sab	16 Dom	29 Dom
16 Lun	16 GIO s. Marcello		16 Dom	17 Lun	30 Lun
17 Mar			17 Lun	18 Mar	31 Mar
18 Mer			18 Mar	19 Gio	
19 Gio			19 Gio	20 Mer	
20 Ven			20 Mer	21 Ven	
21 Sab			21 Ven	22 Sab	
22 Dom			22 Sab	23 Dom	
23 Lun			23 Dom	24 Lun	
24 Mar			24 Lun	25 Mar	
25 Mer			25 Mar	26 Gio	
26 Gio			26 Gio	27 Ven	
27 Ven			27 Ven	28 Ven	
28 Sab			28 Ven		
29 Dom					
30 Lun					
31 Mar					

BL

2025 GENNAIO			CAPRICORNO 22/12 - 201		
dic 2024	1 MER	17 VEN	feb 2025	1 Sab	15 Sab
2 Lun	2 GIO	18 SAB	2 Dom	3 Lun	16 Lun
3 Mar	3 VEN	19 DOM	3 Lun	4 Mar	17 Mar
4 Mer	4 SAB	20 LUN	4 Mar	5 Mer	18 Mer
5 Gio	5 DOM	21 MAR	5 Mer	6 Gio	19 Gio
6 Ven	6 LUN	22 MER	6 Gio	7 Ven	20 Ven
7 Sab	7 MAR	23 GIO	7 Ven	8 Sab	21 Sab
8 Dom	8 MER	24 VEN	8 Sab	9 Dom	22 Dom
9 Lun	9 GIO	25 SAB	9 Dom	10 Lun	23 Lun
10 Mar	10 VEN	26 DOM	10 Lun	11 Mar	24 Mar
11 Mer	11 SAB	27 LUN	11 Mar	12 Mer	25 Mer
12 Gio	12 DOM	28 MAR	12 Mer	13 Gio	26 Gio
13 Ven	13 LUN	29 MER	13 Gio	14 Ven	27 Ven
14 Sab	14 MAR	30 GIO	14 Ven	15 Sab	28 Sab
15 Dom	15 MER	31 VEN	15 Sab	16 Dom	29 Dom
16 Lun	16 GIO		16 Dom	17 Lun	30 Lun
17 Mar			17 Lun	18 Mar	31 Mar
18 Mer			18 Mar	19 Gio	
19 Gio			19 Gio	20 Mer	
20 Ven			20 Mer	21 Ven	
21 Sab			21 Ven	22 Sab	
22 Dom			22 Sab	23 Dom	
23 Lun			23 Dom	24 Lun	
24 Mar			24 Lun	25 Mar	
25 Mer			25 Mar	26 Gio	
26 Gio			26 Gio	27 Ven	
27 Ven			27 Ven	28 Ven	
28 Sab			28 Ven		
29 Dom					
30 Lun					
31 Mar					

RO

2025 GENNAIO			CAPRICORNO 22/12 - 201		
dic 2024	1 MER	17 VEN	feb 2025	1 Sab	15 Sab
2 Lun	2 GIO	18 SAB	2 Dom	3 Lun	16 Lun
3 Mar	3 VEN	19 DOM	3 Lun	4 Mar	17 Mar
4 Mer	4 SAB	20 LUN	4 Mar	5 Mer	18 Mer
5 Gio	5 DOM	21 MAR	5 Mer	6 Gio	19 Gio
6 Ven	6 LUN	22 MER	6 Gio	7 Ven	20 Ven
7 Sab	7 MAR	23 GIO	7 Ven	8 Sab	21 Sab
8 Dom	8 MER	24 VEN	8 Sab	9 Dom	22 Dom
9 Lun	9 GIO	25 SAB	9 Dom	10 Lun	23 Lun
10 Mar	10 VEN	26 DOM	10 Lun	11 Mar	24 Mar
11 Mer	11 SAB	27 LUN	11 Mar	12 Mer	25 Mer
12 Gio	12 DOM	28 MAR	12 Mer	13 Gio	26 Gio
13 Ven	13 LUN	29 MER	13 Gio	14 Ven	27 Ven
14 Sab	14 MAR	30 GIO	14 Ven	15 Sab	28 Sab
15 Dom	15 MER	31 VEN	15 Sab	16 Dom	29 Dom
16 Lun	16 GIO		16 Dom	17 Lun	30 Lun
17 Mar			17 Lun	18 Mar	31 Mar
18 Mer			18 Mar	19 Gio	
19 Gio			19 Gio	20 Mer	
20 Ven			20 Mer	21 Ven	
21 Sab			21 Ven	22 Sab	
22 Dom			22 Sab	23 Dom	
23 Lun			23 Dom	24 Lun	
24 Mar			24 Lun	25 Mar	
25 Mer			25 Mar	26 Gio	
26 Gio			26 Gio	27 Ven	
27 Ven			27 Ven	28 Ven	
28 Sab			28 Ven		
29 Dom					
30 Lun					
31 Mar					

VE

PA550 PASSAFOGLIO

Olandese 12 fogli carta naturale 70 gr
testata fustellata rinforzata triplo strato



- f.to calendario: 34,5x54,5 cm ca
- f.to testata: 34,5x13 cm ca
- 100



Testata **Extrastrong**



La carta proviene da materiale certificato FSC®, materiale riciclato e/o legno controllato.



formato:
34,5x54,5 cm ca



area di stampa:
34,5x13 cm ca



Festività
Internazionali

Fino al 15 Sett. Euro 1.90 + IVA
Fino al 15 Ott. Euro 2.19 + IVA
Dal 15 Ott. Euro 2.56 + IVA

Testata **Extrastrong**

RO



Testata **Extrastrong**

BL

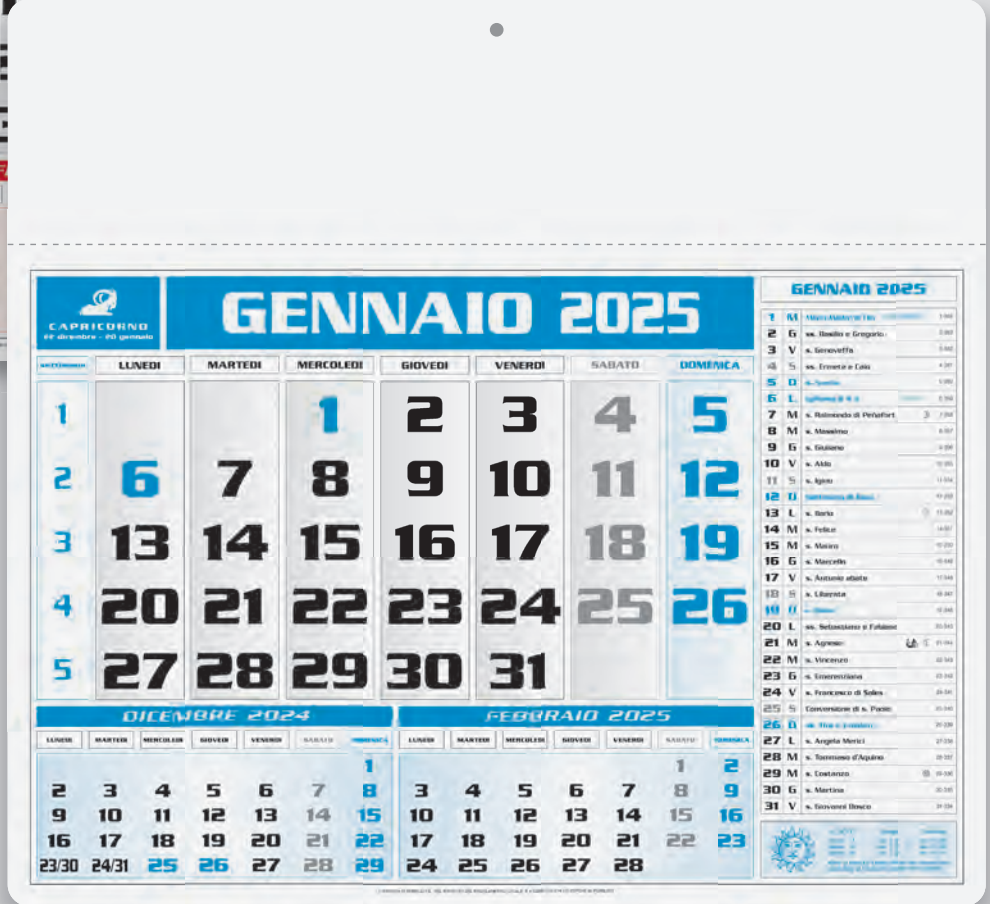

La carta proviene da materiale certificato FSC®, materiale riciclato e/o legno controllato.

PA560 AMERICANO

Mensile 12 fogli carta naturale 70 gr testata fustellata rinforzata triplo strato



- f.to calendario: 43x41 cm ca
- f.to testata: 43x10,5 cm ca
- 100

Fino al 15 Sett. Euro 1.90 + IVA
 Fino al 15 Ott. Euro 2.19 + IVA
 Dal 15 Ott. Euro 2.56 + IVA



formato:
43x41 cm ca



area di stampa:
43x10,5 cm ca



Festività
Internazionali

Testata Termosaldata

GENNAIO 2025

CAPRICORNO 22/12 - 20/1

DIC 2024	01 Mercoledì Maria Madre di Dio - Capodanno	17 Venerdì s. Antonio abate	FEB 2025
1 DOM	02 Giovedì ss. Basilio e Gregorio	18 Sabato s. Liberata	1 SAB
2 LUN	03 Venerdì s. Genovetta	19 Domenica s. Mario	2 DOM
3 MAR	04 Sabato ss. Ermete e Galo	20 Lunedì ss. Sebastiano e Fabiano	3 LUN
4 MER	05 Domenica s. Amelia	21 Martedì s. Agnese	4 MAR
5 GIO	06 Lunedì Epifania di N.S.	22 Mercoledì s. Vincenzo	5 MER
6 VEN	07 Martedì s. Raimondo di Peulert	23 Giovedì s. Emerenziana	6 GIO
7 SAB	08 Mercoledì s. Massimo	24 Venerdì s. Francesco di Sales	7 VEN
8 DOM	09 Giovedì s. Giuliano	25 Sabato Conversioni di s. Paolo	8 SAB
9 LUN	10 Venerdì s. Aldo	26 Domenica ss. Tito e Tineo	9 DOM
10 MAR	11 Sabato s. Igino	27 Lunedì s. Angela Merici	10 LUN
11 MER	12 Domenica Battesimo di Gesù	28 Martedì s. Tommaso d'Aquino	11 MAR
12 GIO	13 Lunedì s. Ilario	29 Mercoledì s. Costanzo	12 GIO
13 VEN	14 Martedì s. Felice	30 Giovedì s. Martina	13 VEN
14 SAB	15 Mercoledì s. Mauro	31 Venerdì s. Giovanni Bosco	14 SAB
15 DOM	16 Giovedì s. Marcello		15 DOM

IL SOLE

gennaio	1	ora	7:52	ora	16:40
febbraio	15	ora	7:17	ora	16:32
marzo	30	ora	7:32	ora	17:10

ORA IN MEZZA A. I. (ORA) DEL GIORNO (ORA) DEL GIORNO (ORA) DEL GIORNO

IL SOLE

gennaio	1	ora	7:52	ora	16:40
febbraio	15	ora	7:17	ora	16:32
marzo	30	ora	7:32	ora	17:10

ORA IN MEZZA A. I. (ORA) DEL GIORNO (ORA) DEL GIORNO (ORA) DEL GIORNO

NOTE

Retrostampato con pagina note

MEMO SPESE

Spese	1° Bimestre	2° Bimestre	3° Bimestre	4° Bimestre	5° Bimestre	6° Bimestre	Totale
Alcol							
Energia elettrica							
Gas							
Imu							
Spese alimentari							
Spese auto							
Spese medicinali							
Spese musicale							
Spese telefoniche							
Libro							
Taxi							
Totale							

PLANNING 2026

Gennaio

1	2	3	4	5	6	7	8	9	10	11	12	13	14	15	16	17	18	19	20	21	22	23	24	25	26	27	28	29	30	31
---	---	---	---	---	---	---	---	---	----	----	----	----	----	----	----	----	----	----	----	----	----	----	----	----	----	----	----	----	----	----

Febbraio

1	2	3	4	5	6	7	8	9	10	11	12	13	14	15	16	17	18	19	20	21	22	23	24	25	26	27	28	29
---	---	---	---	---	---	---	---	---	----	----	----	----	----	----	----	----	----	----	----	----	----	----	----	----	----	----	----	----

Marzo

1	2	3	4	5	6	7	8	9	10	11	12	13	14	15	16	17	18	19	20	21	22	23	24	25	26	27	28	29	30	31
---	---	---	---	---	---	---	---	---	----	----	----	----	----	----	----	----	----	----	----	----	----	----	----	----	----	----	----	----	----	----

Aprile

1	2	3	4	5	6	7	8	9	10	11	12	13	14	15	16	17	18	19	20	21	22	23	24	25	26	27	28	29	30
---	---	---	---	---	---	---	---	---	----	----	----	----	----	----	----	----	----	----	----	----	----	----	----	----	----	----	----	----	----

Maggio

1	2	3	4	5	6	7	8	9	10	11	12	13	14	15	16	17	18	19	20	21	22	23	24	25	26	27	28	29	30	31
---	---	---	---	---	---	---	---	---	----	----	----	----	----	----	----	----	----	----	----	----	----	----	----	----	----	----	----	----	----	----

Giugno

1	2	3	4	5	6	7	8	9	10	11	12	13	14	15	16	17	18	19	20	21	22	23	24	25	26	27	28	29	30
---	---	---	---	---	---	---	---	---	----	----	----	----	----	----	----	----	----	----	----	----	----	----	----	----	----	----	----	----	----

Luglio

1	2	3	4	5	6	7	8	9	10	11	12	13	14	15	16	17	18	19	20	21	22	23	24	25	26	27	28	29	30	31
---	---	---	---	---	---	---	---	---	----	----	----	----	----	----	----	----	----	----	----	----	----	----	----	----	----	----	----	----	----	----

Agosto

1	2	3	4	5	6	7	8	9	10	11	12	13	14	15	16	17	18	19	20	21	22	23	24	25	26	27	28	29	30	31
---	---	---	---	---	---	---	---	---	----	----	----	----	----	----	----	----	----	----	----	----	----	----	----	----	----	----	----	----	----	----

Settembre

1	2	3	4	5	6	7	8	9	10	11	12	13	14	15	16	17	18	19	20	21	22	23	24	25	26	27	28	29	30
---	---	---	---	---	---	---	---	---	----	----	----	----	----	----	----	----	----	----	----	----	----	----	----	----	----	----	----	----	----

Ottobre

1	2	3	4	5	6	7	8	9	10	11	12	13	14	15	16	17	18	19	20	21	22	23	24	25	26	27	28	29	30	31
---	---	---	---	---	---	---	---	---	----	----	----	----	----	----	----	----	----	----	----	----	----	----	----	----	----	----	----	----	----	----

Novembre

1	2	3	4	5	6	7	8	9	10	11	12	13	14	15	16	17	18	19	20	21	22	23	24	25	26	27	28	29
---	---	---	---	---	---	---	---	---	----	----	----	----	----	----	----	----	----	----	----	----	----	----	----	----	----	----	----	----

Dicembre

1	2	3	4	5	6	7	8	9	10	11	12	13	14	15	16	17	18	19	20	21	22	23	24	25	26	27	28	29	30	31
---	---	---	---	---	---	---	---	---	----	----	----	----	----	----	----	----	----	----	----	----	----	----	----	----	----	----	----	----	----	----

Memo Spese e Planning 2026 in ultima pagina

PA420 BLOCK

Olandese 12 fogli carta patinata 70 gr testata termosaldata pagina note stampata sul retro



- f.to calendario: 30x47 cm ca
- f.to testata: 30x9 cm ca
- 100

Fino al 15 Sett. Euro 1.17 + IVA
Fino al 15 Ott. Euro 1.35 + IVA
Dal 15 Ott. Euro 1.58 + IVA



formato: 30x47 cm ca



area di stampa: 30x9 cm ca



Festività Internazionali

Testata Termosaldata

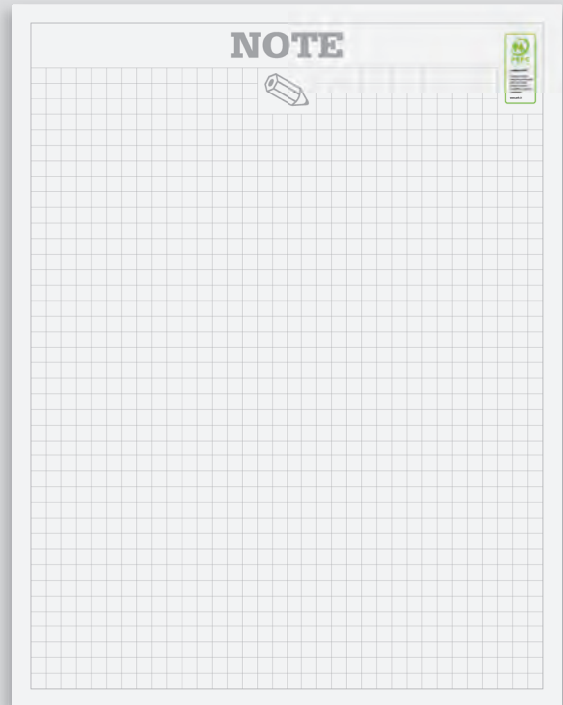

Retrostampato con pagina note

GENNAIO 2025

DICEMBRE 2024

Lun	Mar	Mer	Gio	Ven	Sab	Dom
2	3	4	5	6	7	8
9	10	11	12	13	14	15
16	17	18	19	20	21	22
23	24	25	26	27	28	29
30	31					

1	mercoledì 1° settimana Maria Madre di Dio - Capodanno	1.004	17	venerdì s. Antonio abate	11.048
2	giovedì ss. Basilio e Gregorio	9.963	18	sabato s. Liborata	18.412
3	venerdì s. Genoveffa	9.392	19	domenica s. Merio	19.041
4	sabato ss. Ermete e Calo	4.091	20	lunedì ss. Sebastiano e Fabiano	18.416
5	domenica s. Amalia	6.281	21	martedì s. Agnese	11.044
6	lunedì 2° settimana Eufania di N.S.	9.308	22	mercoledì s. Vincenzo	19.343
7	martedì s. Ramondo di Pinerolo	1.019	23	giovedì s. Emaranziana	23.342
8	mercoledì s. Massimo	8.281	24	venerdì s. Francesco di Sales	19.211
9	giovedì s. Giuliano	9.218	25	sabato Conversione di s. Paolo	25.218
10	venerdì s. Aldo	10.076	26	domenica ss. Tilo e Tencato	18.098
11	sabato s. Igino	11.021	27	lunedì s. Angela Merici	21.018
12	domenica Battesimo di Gesù	12.021	28	martedì s. Tommaso d'Aquino	18.337
13	lunedì 3° settimana s. Ilario	15.022	29	mercoledì s. Costanzo	19.251
14	martedì s. Felice	11.021	30	giovedì s. Martina	18.021
15	mercoledì s. Mauro	19.021	31	venerdì s. Giovanni Bosco	21.021
16	giovedì s. Marcello	18.543	<p>Il Sole e la Luna Il Sole e la Luna sono simboli di armonia e equilibrio. Il Sole rappresenta la vita, la luce e il calore, mentre la Luna rappresenta la notte, il mistero e l'emozione. Insieme, formano un ciclo continuo di trasformazione e crescita.</p>		

NOTE

FEBBRAIO 2025

Lun	Mar	Mer	Gio	Ven	Sab	Dom
						1
3	4	5	6	7	8	9
10	11	12	13	14	15	16
17	18	19	20	21	22	23
24	25	26	27	28		

MEMO SPESE

Scadenza	1° Bimestre	2° Bimestre	3° Bimestre	4° Bimestre	5° Bimestre	6° Bimestre	Totale
Acqua							
Energia elettrica							
Gas							
Imu							
Spese sanitarie							
Spese auto							
Spese mediche							
Spese multimediali							
Spese telefoniche							
Unico							
Taxi							
Totale							

PLANNING 2026

Gennaio

Febbraio

Marzo

Aprile

Maggio

Giugno

Luglio

Agosto

Settembre

Ottobre

Novembre

Dicembre

Memo Spese e Planning 2026 in ultima pagina

PA422 MULTICOLOR NOTES

Olandese 12 fogli carta patinata 70 gr testata termosaldata, pagina note sul retro planning 2026 in ultima pagina



- f.to calendario: 30x47 cm ca
- f.to testata: 30x9 cm ca
- 100

Fino al 15 Sett. Euro 1.17 + IVA
Fino al 15 Ott. Euro 1.35 + IVA
Dal 15 Ott. Euro 1.58 + IVA



formato:
30x47 cm ca



area di stampa:
30x9 cm ca



Festività
Internazionali

Testata Termosaldata



1 MER s. Maria Maddalena (Dio - Capodonna)

2 GIO s. Basilio o. Gregorio

3 VEN s. Gerolamo

4 SAB s. Elmira o. Celia

5 DOM s. Arnolfo

6 LUN Epifania di N.S.

7 MAR s. Ramondo o. Prolati

8 MER s. Massimo

9 GIO s. Giuliano

10 VEN s. Aldo

11 SAB s. Igho

12 DOM Battesimo di Gesù

13 LUN s. Wido

14 MAR s. Falco

15 MER s. Marco

16 GIO s. Marcella

17 VEN s. Antonio abate

18 SAB s. Liberato

19 DOM s. Mercurio

20 LUN s. Sebastiano o. Fabiano

21 MAR s. Agostino

22 MER s. Vincenzo

23 GIO s. Emmerenziana

24 VEN s. Francesco di Sales

25 SAB Conversione di s. Paolo

26 DOM s. Tito o. Timoteo

27 LUN s. Angeli Meriti

28 MAR s. Tommaso d'Aquino

29 MER s. Costantino

30 GIO s. Merino

31 VEN s. Giovanni Battista

gennaio 2025

Dicembre 2024

Lunedì	Marcoledì	Venerdì	Sabato	Domenica
2	3	4	5	6
9	10	11	12	13
16	17	18	19	20
23	30	24	31	

Febbraio 2025

Lunedì	Marcoledì	Venerdì	Sabato	Domenica
3	4	5	6	7
10	11	12	13	14
17	18	19	20	21
24	25	26	27	28



Retrostampato con pagina note

PA430 COLORS

Olandese 12 fogli carta patinata 70 gr testata termosaldata pagina note stampata sul retro



- f.to calendario: 30x47 cm ca
- f.to testata: 30x9 cm ca
- 100

Fino al 15 Sett. Euro 1.17 + IVA
 Fino al 15 Ott. Euro 1.35 + IVA
 Dal 15 Ott. Euro 1.58 + IVA



formato: 30x47 cm ca



area di stampa: 30x9 cm ca



Festività Internazionali

Testata Termosaldata

GENNAIO 2025

DIC 2024			FEB 2025
1 Dom	1 MERCOLEDI s. Maria Maddalena - Claudio Innocenzo	17 VENERDI s. Antonio abate	1 Sab
2 Lun	2 GIOVEDI ss. Basilio e Gregorio	18 SABATO s. Liberato	2 Dom
3 Mar	3 VENERDI s. Genoveffa	19 DOMENICA s. Marco	3 Lun
4 Mer	4 SABATO ss. Emidio e Cajo	20 LUNEDI ss. Sebastiano e Fabiano	4 Mar
5 Gio	5 DOMENICA s. Amalia	21 MARTEDI s. Agostino	5 Mer
6 Ven	6 LUNEDI Epifania di N.S.	22 MERCOLEDI s. Vincenz.	6 Gio
7 Sab	7 MARTEDI s. Raimondo di Peafort	23 GIOVEDI s. Emaraziana	7 Ven
8 Dom	8 MERCOLEDI s. Massimo	24 VENERDI s. Francesco di Sales	8 Sab
9 Lun	9 GIOVEDI s. Giuliano	25 SABATO Conversione di S. Paolo	9 Dom
10 Mar	10 VENERDI s. Aldo	26 DOMENICA ss. Tito e Trozimo	10 Lun
11 Mer	11 SABATO s. Iginio	27 LUNEDI s. Angela Merici	11 Mar
12 Gio	12 DOMENICA Battesimo di Gesù	28 MARTEDI s. Tommaso d'Aquino	12 Mer
13 Ven	13 LUNEDI s. Elino	29 MERCOLEDI s. Costanzo	13 Gio
14 Sab	14 MARTEDI s. Felice	30 GIOVEDI s. Marcellino	14 Ven
15 Dom	15 MERCOLEDI s. Mauro	31 VENERDI s. Giovanni Battista	15 Sab
16 Lun	16 GIOVEDI s. Marcello		16 Dom
17 Mar			17 Lun
18 Mer			18 Mar
19 Gio			19 Mer
20 Ven			20 Gio
21 Sab			21 Ven
22 Dom			22 Sab
23 Lun			23 Dom
24 Mar			24 Lun
25 Mer			25 Mar
26 Gio			26 Mer
27 Ven			27 Gio
28 Sab			28 Ven
29 Dom			
30 Lun			
31 Mar			

NOTE

Retrostampato con pagina note

PLANNING 2026

Gennaio	Febbraio	Marzo																																																																																																																																																			
<table border="1" style="width: 100%; border-collapse: collapse;"> <tr><th>Lun</th><th>Mar</th><th>Mer</th><th>Gio</th><th>Ven</th><th>Sab</th><th>Dom</th></tr> <tr><td></td><td>1</td><td>2</td><td>3</td><td>4</td><td></td><td></td></tr> <tr><td>5</td><td>6</td><td>7</td><td>8</td><td>9</td><td>10</td><td>11</td></tr> <tr><td>12</td><td>13</td><td>14</td><td>15</td><td>16</td><td>17</td><td>18</td></tr> <tr><td>19</td><td>20</td><td>21</td><td>22</td><td>23</td><td>24</td><td>25</td></tr> <tr><td>26</td><td>27</td><td>28</td><td>29</td><td>30</td><td>31</td><td></td></tr> </table>	Lun	Mar	Mer	Gio	Ven	Sab	Dom		1	2	3	4			5	6	7	8	9	10	11	12	13	14	15	16	17	18	19	20	21	22	23	24	25	26	27	28	29	30	31		<table border="1" style="width: 100%; border-collapse: collapse;"> <tr><th>Lun</th><th>Mar</th><th>Mer</th><th>Gio</th><th>Ven</th><th>Sab</th><th>Dom</th></tr> <tr><td></td><td></td><td></td><td></td><td></td><td></td><td>1</td></tr> <tr><td>2</td><td>3</td><td>4</td><td>5</td><td>6</td><td>7</td><td>8</td></tr> <tr><td>9</td><td>10</td><td>11</td><td>12</td><td>13</td><td>14</td><td>15</td></tr> <tr><td>16</td><td>17</td><td>18</td><td>19</td><td>20</td><td>21</td><td>22</td></tr> <tr><td>23</td><td>24</td><td>25</td><td>26</td><td>27</td><td>28</td><td>29</td></tr> </table>	Lun	Mar	Mer	Gio	Ven	Sab	Dom							1	2	3	4	5	6	7	8	9	10	11	12	13	14	15	16	17	18	19	20	21	22	23	24	25	26	27	28	29	<table border="1" style="width: 100%; border-collapse: collapse;"> <tr><th>Lun</th><th>Mar</th><th>Mer</th><th>Gio</th><th>Ven</th><th>Sab</th><th>Dom</th></tr> <tr><td></td><td></td><td></td><td></td><td></td><td></td><td>1</td></tr> <tr><td>2</td><td>3</td><td>4</td><td>5</td><td>6</td><td>7</td><td>8</td></tr> <tr><td>9</td><td>10</td><td>11</td><td>12</td><td>13</td><td>14</td><td>15</td></tr> <tr><td>16</td><td>17</td><td>18</td><td>19</td><td>20</td><td>21</td><td>22</td></tr> <tr><td>23</td><td>24</td><td>25</td><td>26</td><td>27</td><td>28</td><td>29</td></tr> <tr><td>30</td><td>31</td><td></td><td></td><td></td><td></td><td></td></tr> </table>	Lun	Mar	Mer	Gio	Ven	Sab	Dom							1	2	3	4	5	6	7	8	9	10	11	12	13	14	15	16	17	18	19	20	21	22	23	24	25	26	27	28	29	30	31																			
Lun	Mar	Mer	Gio	Ven	Sab	Dom																																																																																																																																															
	1	2	3	4																																																																																																																																																	
5	6	7	8	9	10	11																																																																																																																																															
12	13	14	15	16	17	18																																																																																																																																															
19	20	21	22	23	24	25																																																																																																																																															
26	27	28	29	30	31																																																																																																																																																
Lun	Mar	Mer	Gio	Ven	Sab	Dom																																																																																																																																															
						1																																																																																																																																															
2	3	4	5	6	7	8																																																																																																																																															
9	10	11	12	13	14	15																																																																																																																																															
16	17	18	19	20	21	22																																																																																																																																															
23	24	25	26	27	28	29																																																																																																																																															
Lun	Mar	Mer	Gio	Ven	Sab	Dom																																																																																																																																															
						1																																																																																																																																															
2	3	4	5	6	7	8																																																																																																																																															
9	10	11	12	13	14	15																																																																																																																																															
16	17	18	19	20	21	22																																																																																																																																															
23	24	25	26	27	28	29																																																																																																																																															
30	31																																																																																																																																																				
Aprile	Maggio	Giugno																																																																																																																																																			
<table border="1" style="width: 100%; border-collapse: collapse;"> <tr><th>Lun</th><th>Mar</th><th>Mer</th><th>Gio</th><th>Ven</th><th>Sab</th><th>Dom</th></tr> <tr><td></td><td></td><td></td><td></td><td></td><td></td><td>1</td></tr> <tr><td>2</td><td>3</td><td>4</td><td>5</td><td>6</td><td>7</td><td>8</td></tr> <tr><td>9</td><td>10</td><td>11</td><td>12</td><td>13</td><td>14</td><td>15</td></tr> <tr><td>16</td><td>17</td><td>18</td><td>19</td><td>20</td><td>21</td><td>22</td></tr> <tr><td>23</td><td>24</td><td>25</td><td>26</td><td>27</td><td>28</td><td>29</td></tr> <tr><td>30</td><td></td><td></td><td></td><td></td><td></td><td></td></tr> </table>	Lun	Mar	Mer	Gio	Ven	Sab	Dom							1	2	3	4	5	6	7	8	9	10	11	12	13	14	15	16	17	18	19	20	21	22	23	24	25	26	27	28	29	30							<table border="1" style="width: 100%; border-collapse: collapse;"> <tr><th>Lun</th><th>Mar</th><th>Mer</th><th>Gio</th><th>Ven</th><th>Sab</th><th>Dom</th></tr> <tr><td></td><td></td><td></td><td></td><td></td><td></td><td>1</td></tr> <tr><td>2</td><td>3</td><td>4</td><td>5</td><td>6</td><td>7</td><td>8</td></tr> <tr><td>9</td><td>10</td><td>11</td><td>12</td><td>13</td><td>14</td><td>15</td></tr> <tr><td>16</td><td>17</td><td>18</td><td>19</td><td>20</td><td>21</td><td>22</td></tr> <tr><td>23</td><td>24</td><td>25</td><td>26</td><td>27</td><td>28</td><td>29</td></tr> <tr><td>30</td><td>31</td><td></td><td></td><td></td><td></td><td></td></tr> </table>	Lun	Mar	Mer	Gio	Ven	Sab	Dom							1	2	3	4	5	6	7	8	9	10	11	12	13	14	15	16	17	18	19	20	21	22	23	24	25	26	27	28	29	30	31						<table border="1" style="width: 100%; border-collapse: collapse;"> <tr><th>Lun</th><th>Mar</th><th>Mer</th><th>Gio</th><th>Ven</th><th>Sab</th><th>Dom</th></tr> <tr><td></td><td></td><td></td><td></td><td></td><td></td><td>1</td></tr> <tr><td>2</td><td>3</td><td>4</td><td>5</td><td>6</td><td>7</td><td>8</td></tr> <tr><td>9</td><td>10</td><td>11</td><td>12</td><td>13</td><td>14</td><td>15</td></tr> <tr><td>16</td><td>17</td><td>18</td><td>19</td><td>20</td><td>21</td><td>22</td></tr> <tr><td>23</td><td>24</td><td>25</td><td>26</td><td>27</td><td>28</td><td>29</td></tr> <tr><td>30</td><td>31</td><td></td><td></td><td></td><td></td><td></td></tr> </table>	Lun	Mar	Mer	Gio	Ven	Sab	Dom							1	2	3	4	5	6	7	8	9	10	11	12	13	14	15	16	17	18	19	20	21	22	23	24	25	26	27	28	29	30	31					
Lun	Mar	Mer	Gio	Ven	Sab	Dom																																																																																																																																															
						1																																																																																																																																															
2	3	4	5	6	7	8																																																																																																																																															
9	10	11	12	13	14	15																																																																																																																																															
16	17	18	19	20	21	22																																																																																																																																															
23	24	25	26	27	28	29																																																																																																																																															
30																																																																																																																																																					
Lun	Mar	Mer	Gio	Ven	Sab	Dom																																																																																																																																															
						1																																																																																																																																															
2	3	4	5	6	7	8																																																																																																																																															
9	10	11	12	13	14	15																																																																																																																																															
16	17	18	19	20	21	22																																																																																																																																															
23	24	25	26	27	28	29																																																																																																																																															
30	31																																																																																																																																																				
Lun	Mar	Mer	Gio	Ven	Sab	Dom																																																																																																																																															
						1																																																																																																																																															
2	3	4	5	6	7	8																																																																																																																																															
9	10	11	12	13	14	15																																																																																																																																															
16	17	18	19	20	21	22																																																																																																																																															
23	24	25	26	27	28	29																																																																																																																																															
30	31																																																																																																																																																				
Luglio	Agosto	Settembre																																																																																																																																																			
<table border="1" style="width: 100%; border-collapse: collapse;"> <tr><th>Lun</th><th>Mar</th><th>Mer</th><th>Gio</th><th>Ven</th><th>Sab</th><th>Dom</th></tr> <tr><td></td><td></td><td></td><td></td><td></td><td></td><td>1</td></tr> <tr><td>2</td><td>3</td><td>4</td><td>5</td><td>6</td><td>7</td><td>8</td></tr> <tr><td>9</td><td>10</td><td>11</td><td>12</td><td>13</td><td>14</td><td>15</td></tr> <tr><td>16</td><td>17</td><td>18</td><td>19</td><td>20</td><td>21</td><td>22</td></tr> <tr><td>23</td><td>24</td><td>25</td><td>26</td><td>27</td><td>28</td><td>29</td></tr> <tr><td>30</td><td>31</td><td></td><td></td><td></td><td></td><td></td></tr> </table>	Lun	Mar	Mer	Gio	Ven	Sab	Dom							1	2	3	4	5	6	7	8	9	10	11	12	13	14	15	16	17	18	19	20	21	22	23	24	25	26	27	28	29	30	31						<table border="1" style="width: 100%; border-collapse: collapse;"> <tr><th>Lun</th><th>Mar</th><th>Mer</th><th>Gio</th><th>Ven</th><th>Sab</th><th>Dom</th></tr> <tr><td></td><td></td><td></td><td></td><td></td><td></td><td>1</td></tr> <tr><td>2</td><td>3</td><td>4</td><td>5</td><td>6</td><td>7</td><td>8</td></tr> <tr><td>9</td><td>10</td><td>11</td><td>12</td><td>13</td><td>14</td><td>15</td></tr> <tr><td>16</td><td>17</td><td>18</td><td>19</td><td>20</td><td>21</td><td>22</td></tr> <tr><td>23</td><td>24</td><td>25</td><td>26</td><td>27</td><td>28</td><td>29</td></tr> <tr><td>30</td><td>31</td><td></td><td></td><td></td><td></td><td></td></tr> </table>	Lun	Mar	Mer	Gio	Ven	Sab	Dom							1	2	3	4	5	6	7	8	9	10	11	12	13	14	15	16	17	18	19	20	21	22	23	24	25	26	27	28	29	30	31						<table border="1" style="width: 100%; border-collapse: collapse;"> <tr><th>Lun</th><th>Mar</th><th>Mer</th><th>Gio</th><th>Ven</th><th>Sab</th><th>Dom</th></tr> <tr><td></td><td></td><td></td><td></td><td></td><td></td><td>1</td></tr> <tr><td>2</td><td>3</td><td>4</td><td>5</td><td>6</td><td>7</td><td>8</td></tr> <tr><td>9</td><td>10</td><td>11</td><td>12</td><td>13</td><td>14</td><td>15</td></tr> <tr><td>16</td><td>17</td><td>18</td><td>19</td><td>20</td><td>21</td><td>22</td></tr> <tr><td>23</td><td>24</td><td>25</td><td>26</td><td>27</td><td>28</td><td>29</td></tr> <tr><td>30</td><td>31</td><td></td><td></td><td></td><td></td><td></td></tr> </table>	Lun	Mar	Mer	Gio	Ven	Sab	Dom							1	2	3	4	5	6	7	8	9	10	11	12	13	14	15	16	17	18	19	20	21	22	23	24	25	26	27	28	29	30	31					
Lun	Mar	Mer	Gio	Ven	Sab	Dom																																																																																																																																															
						1																																																																																																																																															
2	3	4	5	6	7	8																																																																																																																																															
9	10	11	12	13	14	15																																																																																																																																															
16	17	18	19	20	21	22																																																																																																																																															
23	24	25	26	27	28	29																																																																																																																																															
30	31																																																																																																																																																				
Lun	Mar	Mer	Gio	Ven	Sab	Dom																																																																																																																																															
						1																																																																																																																																															
2	3	4	5	6	7	8																																																																																																																																															
9	10	11	12	13	14	15																																																																																																																																															
16	17	18	19	20	21	22																																																																																																																																															
23	24	25	26	27	28	29																																																																																																																																															
30	31																																																																																																																																																				
Lun	Mar	Mer	Gio	Ven	Sab	Dom																																																																																																																																															
						1																																																																																																																																															
2	3	4	5	6	7	8																																																																																																																																															
9	10	11	12	13	14	15																																																																																																																																															
16	17	18	19	20	21	22																																																																																																																																															
23	24	25	26	27	28	29																																																																																																																																															
30	31																																																																																																																																																				
Ottobre	Novembre	Dicembre																																																																																																																																																			
<table border="1" style="width: 100%; border-collapse: collapse;"> <tr><th>Lun</th><th>Mar</th><th>Mer</th><th>Gio</th><th>Ven</th><th>Sab</th><th>Dom</th></tr> <tr><td></td><td></td><td></td><td></td><td></td><td></td><td>1</td></tr> <tr><td>2</td><td>3</td><td>4</td><td>5</td><td>6</td><td>7</td><td>8</td></tr> <tr><td>9</td><td>10</td><td>11</td><td>12</td><td>13</td><td>14</td><td>15</td></tr> <tr><td>16</td><td>17</td><td>18</td><td>19</td><td>20</td><td>21</td><td>22</td></tr> <tr><td>23</td><td>24</td><td>25</td><td>26</td><td>27</td><td>28</td><td>29</td></tr> <tr><td>30</td><td>31</td><td></td><td></td><td></td><td></td><td></td></tr> </table>	Lun	Mar	Mer	Gio	Ven	Sab	Dom							1	2	3	4	5	6	7	8	9	10	11	12	13	14	15	16	17	18	19	20	21	22	23	24	25	26	27	28	29	30	31						<table border="1" style="width: 100%; border-collapse: collapse;"> <tr><th>Lun</th><th>Mar</th><th>Mer</th><th>Gio</th><th>Ven</th><th>Sab</th><th>Dom</th></tr> <tr><td></td><td></td><td></td><td></td><td></td><td></td><td>1</td></tr> <tr><td>2</td><td>3</td><td>4</td><td>5</td><td>6</td><td>7</td><td>8</td></tr> <tr><td>9</td><td>10</td><td>11</td><td>12</td><td>13</td><td>14</td><td>15</td></tr> <tr><td>16</td><td>17</td><td>18</td><td>19</td><td>20</td><td>21</td><td>22</td></tr> <tr><td>23</td><td>24</td><td>25</td><td>26</td><td>27</td><td>28</td><td>29</td></tr> <tr><td>30</td><td></td><td></td><td></td><td></td><td></td><td></td></tr> </table>	Lun	Mar	Mer	Gio	Ven	Sab	Dom							1	2	3	4	5	6	7	8	9	10	11	12	13	14	15	16	17	18	19	20	21	22	23	24	25	26	27	28	29	30							<table border="1" style="width: 100%; border-collapse: collapse;"> <tr><th>Lun</th><th>Mar</th><th>Mer</th><th>Gio</th><th>Ven</th><th>Sab</th><th>Dom</th></tr> <tr><td></td><td></td><td></td><td></td><td></td><td></td><td>1</td></tr> <tr><td>2</td><td>3</td><td>4</td><td>5</td><td>6</td><td>7</td><td>8</td></tr> <tr><td>9</td><td>10</td><td>11</td><td>12</td><td>13</td><td>14</td><td>15</td></tr> <tr><td>16</td><td>17</td><td>18</td><td>19</td><td>20</td><td>21</td><td>22</td></tr> <tr><td>23</td><td>24</td><td>25</td><td>26</td><td>27</td><td>28</td><td>29</td></tr> <tr><td>30</td><td>31</td><td></td><td></td><td></td><td></td><td></td></tr> </table>	Lun	Mar	Mer	Gio	Ven	Sab	Dom							1	2	3	4	5	6	7	8	9	10	11	12	13	14	15	16	17	18	19	20	21	22	23	24	25	26	27	28	29	30	31					
Lun	Mar	Mer	Gio	Ven	Sab	Dom																																																																																																																																															
						1																																																																																																																																															
2	3	4	5	6	7	8																																																																																																																																															
9	10	11	12	13	14	15																																																																																																																																															
16	17	18	19	20	21	22																																																																																																																																															
23	24	25	26	27	28	29																																																																																																																																															
30	31																																																																																																																																																				
Lun	Mar	Mer	Gio	Ven	Sab	Dom																																																																																																																																															
						1																																																																																																																																															
2	3	4	5	6	7	8																																																																																																																																															
9	10	11	12	13	14	15																																																																																																																																															
16	17	18	19	20	21	22																																																																																																																																															
23	24	25	26	27	28	29																																																																																																																																															
30																																																																																																																																																					
Lun	Mar	Mer	Gio	Ven	Sab	Dom																																																																																																																																															
						1																																																																																																																																															
2	3	4	5	6	7	8																																																																																																																																															
9	10	11	12	13	14	15																																																																																																																																															
16	17	18	19	20	21	22																																																																																																																																															
23	24	25	26	27	28	29																																																																																																																																															
30	31																																																																																																																																																				

Note

Planning 2026 in ultima pagina

PA600 MULTICOLOR

Olandese 12 fogli carta patinata 70 gr
testata termosaldata, pagina note sul retro
planning 2026 in ultima pagina



- f.to calendario: 30x47 cm ca
- f.to testata: 30x9 cm ca
- 100

Fino al 15 Sett. Euro 1.17 + IVA
Fino al 15 Ott. Euro 1.35 + IVA
Dal 15 Ott. Euro 1.58 + IVA



formato:
30x47 cm ca



area di stampa:
30x9 cm ca



Festività
Internazionali

Testata Termosaldata

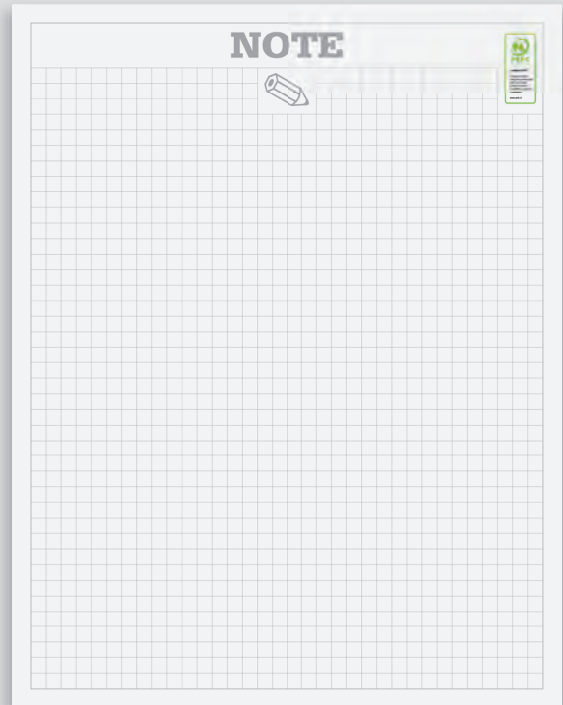

Retrostampato con pagina note

MEMO SPESE

Spese	1° Bimestre	2° Bimestre	3° Bimestre	4° Bimestre	5° Bimestre	6° Bimestre	Totale
Acqua							
Energia elettrica							
Gas							
Imu							
Spese alimentari							
Spese auto							
Spese mediche							
Spese mano/lavoro							
Spese telefoniche							
Unico							
Tari							
Totale							

PLANNING 2026

Gennaio	Febbraio	Marzo	Aprile
1 2 3 4	1 2 3 4	1 2 3 4	1 2 3 4
5 6 7 8 9 10 11 12 13 14 15 16 17 18 19 20 21 22 23 24 25 26 27 28 29 30 31	1 2 3 4 5 6 7 8 9 10 11 12 13 14 15 16 17 18 19 20 21 22 23 24 25 26 27 28	1 2 3 4 5 6 7 8 9 10 11 12 13 14 15 16 17 18 19 20 21 22 23 24 25 26 27 28 29 30 31	1 2 3 4 5 6 7 8 9 10 11 12 13 14 15 16 17 18 19 20 21 22 23 24 25 26 27 28 29 30
Maggio	Giugno	Luglio	Agosto
1 2 3 4 5 6 7 8 9 10 11 12 13 14 15 16 17 18 19 20 21 22 23 24 25 26 27 28 29 30 31	1 2 3 4 5 6 7 8 9 10 11 12 13 14 15 16 17 18 19 20 21 22 23 24 25 26 27 28 29 30 31	1 2 3 4 5 6 7 8 9 10 11 12 13 14 15 16 17 18 19 20 21 22 23 24 25 26 27 28 29 30 31	1 2 3 4 5 6 7 8 9 10 11 12 13 14 15 16 17 18 19 20 21 22 23 24 25 26 27 28 29 30 31
Settembre	Ottobre	Novembre	Dicembre
1 2 3 4 5 6 7 8 9 10 11 12 13 14 15 16 17 18 19 20 21 22 23 24 25 26 27 28 29 30	1 2 3 4 5 6 7 8 9 10 11 12 13 14 15 16 17 18 19 20 21 22 23 24 25 26 27 28 29 30 31	1 2 3 4 5 6 7 8 9 10 11 12 13 14 15 16 17 18 19 20 21 22 23 24 25 26 27 28 29 30	1 2 3 4 5 6 7 8 9 10 11 12 13 14 15 16 17 18 19 20 21 22 23 24 25 26 27 28 29 30 31

Memo Spese e Planning 2026 in ultima pagina

PA610 QUADRETTATO

Olandese 12 fogli carta patinata 70 gr testata termosaldada pagina note stampata sul retro



- f.to calendario: 30x47 cm ca
- f.to testata: 30x9 cm ca
- 100

Fino al 15 Sett. Euro 1.17 + IVA
 Fino al 15 Ott. Euro 1.35 + IVA
 Dal 15 Ott. Euro 1.58 + IVA



formato: 30x47 cm ca

area di stampa: 30x9 cm ca

Festività Internazionali

Testata Termosaldata

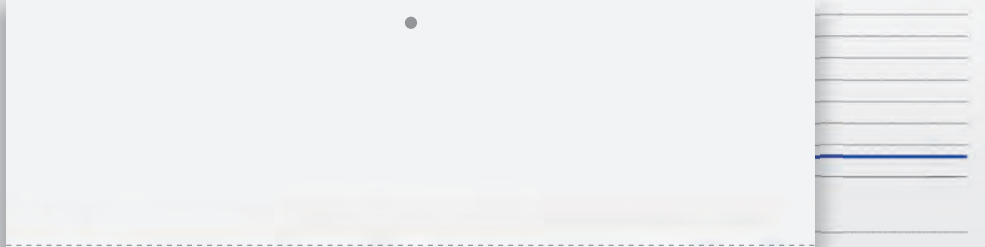

1 MER S. VINCENZO E ANTONIO	17 VEN S. ANTONIO ABBATE	GENNAIO
2 GIO S. BASILIO E GREGORIO	18 SAB S. LUDOVICO	
3 VEN S. GENEVIEVA	19 DOM S. MARCO	DECEMBRE 2024 L M M G V S II 1 2 3 4 5 6 7 8 9 10 11 12 13 14 15 16 17 18 19 20 21 22 23 24 25 26 27 28 29
4 SAB S. EMERICO E CARO	20 LUN S. SCARLATTINO E FABIANO	
5 DOM S. ANTONIO	21 MAR S. ANTONIO	GENNAIO L M M G V S D 1 2 3 4 5 6 7 8 9 10 11 12 13 14 15 16 17 18 19 20 21 22 23 24 25 26 27 28
6 LUN S. GIUSEPPE	22 MER S. PIETRO	
7 MAR S. MARCO E PELLEGRINO	23 GIO S. TROFIMO	FEBBRAIO 2025 L M M G V S D 1 2 3 4 5 6 7 8 9 10 11 12 13 14 15 16 17 18 19 20 21 22 23 24 25 26 27 28
8 MER S. PIETRO	24 VEN S. FRANCESCO DI SALES	
9 GIO S. GIUSEPPE	25 SAB CONVERSIONE DI S. PAOLO	
10 VEN S. ANTONIO	26 DOM S. STEFANO	
11 SAB S. ANTONIO	27 LUN S. ANTONIO	
12 DOM S. ANTONIO	28 MAR S. TROFIMO	
13 LUN S. ANTONIO	29 MER S. ANTONIO	
14 MAR S. ANTONIO	30 GIO S. ANTONIO	
15 MER S. ANTONIO	31 VEN S. ANTONIO	
16 GIO S. ANTONIO		

Retro stampato con pagina appunti



PA614 SWEDISH

Olandese 12 fogli carta patinata 70 gr testata termosaldata pagina note stampata sul retro



- f.to calendario: 30x47 cm ca
- f.to testata: 30x9 cm ca
- 100

Fino al 15 Sett. Euro 1.17 + IVA
 Fino al 15 Ott. Euro 1.35 + IVA
 Dal 15 Ott. Euro 1.58 + IVA



formato: 30x47 cm ca



area di stampa: 30x9 cm ca



Festività Internazionali

Testata **Termosaldata**

1 M
s. Miria Madda di Dio - Capodanno

2 G
s. Biello e Gregorio

3 V
s. Genovitti

4 S
s. Ermete e Cato

5 D
s. Andrea

6 L
Epifania di N.S.

7 M
s. Remondino di Ponzabati

8 M
s. Marcello

9 G
s. Giuliano

10 V
s. Aldo

11 S
s. Agostino

12 D
s. Felice

13 L
s. Ilario

14 M
s. Felice

15 M
s. Mauro

16 G
s. Marcello

17 V
s. Antonio abate

18 S
s. Eusebio

19 D
s. Mario

20 L
s. Sebastiano e Fabiano

21 M
s. Agnese

22 M
s. Vincenzo

23 G
s. Emerenziana

24 V
s. Francesco di Sales

25 S
Conversione di s. Paolo

26 D
s. Vito e Modesto

27 L
s. Angeli Meriti

28 M
s. Tommaso d'Acquino

29 M
s. Costanzo

30 G
s. Martina

31 V
s. Giovanni Bosco

2025

gen
iona

DICEMBRE 2024
L M M G V S D
2 3 4 5 6 7 8 9 10 11 12 13 14 15 16 17 18 19 20 21 22 23 24 25 26 27 28

FEBBRAIO 2025
L M M G V S D
3 4 5 6 7 8 9 10 11 12 13 14 15 16 17 18 19 20 21 22 23 24 25 26 27 28

IL SOLE
sorge tramonta
giorno 1 ore 7:31 ore 16:49
giorno 10 ore 7:57 ore 16:58
giorno 20 ore 7:56 ore 17:11
nota: i dati sono approssimativi

LA LUNA
primo quarto giorno 7 ore 0:56
luna piena giorno 13 ore 23:29
ultimo quarto giorno 21 ore 21:30
luna nuova giorno 29 ore 13:35

NOTE







Retrostampato **con pagina note**

PA615 MODERNO

Olandese 12 fogli carta patinata 70 gr
testata termosaldata
pagina note stampata sul retro



-  f.to calendario: 30x47 cm ca
-  f.to testata: 30x9 cm ca
-  100

Fino al 15 Sett. Euro 1.17 + IVA
Fino al 15 Ott. Euro 1.35 + IVA
Dal 15 Ott. Euro 1.58 + IVA



formato:
30x47 cm ca



area di stampa:
30x9 cm ca



Festività
Internazionali

Testata Termosaldata

MEMO SPESE							
Scadenze	1° Bimestre	2° Bimestre	3° Bimestre	4° Bimestre	5° Bimestre	6° Bimestre	Totale
Acqua							

NOTE

GENNAIO 2025

Dic. 2024	1 dom	2 lun	3 mar	4 mer	5 gio	6 ven	7 sab	8 dom	9 lun	10 mar	11 mer	12 gio	13 ven	14 sab	15 dom	16 lun	17 mar	18 mer	19 gio	20 ven	21 sab	22 dom	23 lun	24 mar	25 mer	26 gio	27 ven	28 sab	29 dom	30 lun	31 mar
	1 mer	2 gio	3 ven	4 sab	5 dom	6 lun	7 mar	8 mer	9 gio	10 ven	11 sab	12 dom	13 lun	14 mar	15 mer	16 gio	17 ven	18 sab	19 dom	20 lun	21 mar	22 mer	23 gio	24 ven	25 sab	26 dom	27 lun	28 mar	29 mer	30 gio	31 ven

GENNAIO 2025

Dic. 2024	1 dom	2 lun	3 mar	4 mer	5 gio	6 ven	7 sab	8 dom	9 lun	10 mar	11 mer	12 gio	13 ven	14 sab	15 dom	16 lun	17 mar	18 mer	19 gio	20 ven	21 sab	22 dom	23 lun	24 mar	25 mer	26 gio	27 ven	28 sab	29 dom	30 lun	31 mar
	1 mer	2 gio	3 ven	4 sab	5 dom	6 lun	7 mar	8 mer	9 gio	10 ven	11 sab	12 dom	13 lun	14 mar	15 mer	16 gio	17 ven	18 sab	19 dom	20 lun	21 mar	22 mer	23 gio	24 ven	25 sab	26 dom	27 lun	28 mar	29 mer	30 gio	31 ven

AZ

GENNAIO 2025

Dic. 2024	1 dom	2 lun	3 mar	4 mer	5 gio	6 ven	7 sab	8 dom	9 lun	10 mar	11 mer	12 gio	13 ven	14 sab	15 dom	16 lun	17 mar	18 mer	19 gio	20 ven	21 sab	22 dom	23 lun	24 mar	25 mer	26 gio	27 ven	28 sab	29 dom	30 lun	31 mar
	1 mer	2 gio	3 ven	4 sab	5 dom	6 lun	7 mar	8 mer	9 gio	10 ven	11 sab	12 dom	13 lun	14 mar	15 mer	16 gio	17 ven	18 sab	19 dom	20 lun	21 mar	22 mer	23 gio	24 ven	25 sab	26 dom	27 lun	28 mar	29 mer	30 gio	31 ven

RO

Retrostampato con pagina note.

Memo Spese e Planning 2026 in ultima pagina.

VE

PA620 SMART

Olandese 12 fogli carta patinata 70 gr testata termosaldata pagina note stampata sul retro

- f.to calendario: 30x47 cm ca
- f.to testata: 30x9 cm ca
- 100

Fino al 15 Sett. Euro 1.17 + IVA
Fino al 15 Ott. Euro 1.17 + IVA
Dal 15 Ott. Euro 1.17 + IVA



formato: 30x47 cm ca

area di stampa: 30x9 cm ca

Festività Internazionali

Testata Termo saldata

MEMO SPESE

Scadenza	1° Bimestre	2° Bimestre	3° Bimestre	4° Bimestre	5° Bimestre	6° Bimestre	Totale
Acqua							

NOTE



GENNAIO 2025

DICEMBRE 2024

L M M G V S D

1

2 3 4 5 6 7 8

9 10 11 12 13 14 15

16 17 18 19 20 21 22

23 24 25 26 27 28 29



1 MER s. Maria Maddalena di Clivio - Capricorno	17 VEN s. Antonio abate
2 GIO ss. Basilio e Gregorio	18 SAB s. Barbara
3 VEN s. Genoveffa	19 DOM s. Marco
4 SAB ss. Erasmo e Celso	20 LUN ss. Saccarino e Fabiano
5 DOM s. Arnolfo	21 MAR s. Agnese
6 LUN spettina di N.L.	22 MER s. Vincenzo
7 MAR s. Raimondo di Valsera	23 GIO s. Eusebio
8 MER s. Massimo	24 VEN s. Francesco di Sales
9 GIO s. Gaetano	25 SAB Conversione di s. Pietro
10 VEN s. Odo	26 DOM ss. Tito e Tatiana
11 SAB s. Ildo	27 LUN s. Argelante
12 DOM Sottilezza di Daniele	28 MAR s. Tommaso d'Aquino
13 LUN s. Ippolito	29 MER s. Costantino
14 MAR s. Felice	30 GIO s. Mercurio
15 MER s. Mauro	31 VEN s. Giovanni Battista

IL SOLE	ENERGIA	TEMPERATURA	LE LUNE
Orizzonte: 26°	100%	14,7°	1
Altezza: 26°	100%	14,7°	1
Declinazione: 26°	100%	14,7°	1
Longitudine: 26°	100%	14,7°	1

GENNAIO 2025

1 MER	17 VEN
2 GIO	18 SAB
3 VEN	19 DOM
4 SAB	20 LUN
5 DOM	21 MAR
6 LUN	22 MER
7 MAR	23 GIO
8 MER	24 VEN
9 GIO	25 SAB
10 VEN	26 DOM
11 SAB	27 LUN
12 DOM	28 MAR
13 LUN	29 MER
14 MAR	30 GIO
15 MER	31 VEN
16 GIO	

RO

GENNAIO 2025

1 MER	17 VEN
2 GIO	18 SAB
3 VEN	19 DOM
4 SAB	20 LUN
5 DOM	21 MAR
6 LUN	22 MER
7 MAR	23 GIO
8 MER	24 VEN
9 GIO	25 SAB
10 VEN	26 DOM
11 SAB	27 LUN
12 DOM	28 MAR
13 LUN	29 MER
14 MAR	30 GIO
15 MER	31 VEN
16 GIO	

VE

Retrostampato con pagina note.

Memo Spese e Planning 2026 in ultima pagina.

BL

PA636 NOTES

Olandese 12 fogli carta patinata 70 gr testata termosaldata pagina note stampata sul retro



- f.to calendario: 30x47 cm ca
- f.to testata: 30x9 cm ca
- 100

Fino al 15 Sett. Euro 1.17 + IVA
 Fino al 15 Ott. Euro 1.35 + IVA
 Dal 15 Ott. Euro 1.58 + IVA



formato: 30x47 cm ca



area di stampa: 30x9 cm ca



Festività Internazionali

Testata Termosaldata

MEMO SPESE							
	1° Bimestre	2° Bimestre	3° Bimestre	4° Bimestre	5° Bimestre	6° Bimestre	Totale
Acquisti							

NOTE

GENNAIO 2025

DIC 2024 1 dom 2 lun 3 mar 4 mer 5 gio 6 ven 7 sab 8 dom 9 lun 10 mar 11 mer 12 gio 13 ven 14 sab 15 dom 16 lun 17 mar 18 mer 19 gio 20 ven 21 sab 22 dom 23 lun 24 mar 25 mer 26 gio 27 ven 28 sab 29 dom 30 lun 31 mar

1 mercoledì
2 giovedì
3 venerdì
4 sabato
5 domenica
6 lunedì
7 martedì
8 mercoledì
9 giovedì
10 venerdì
11 sabato
12 domenica
13 lunedì
14 martedì
15 mercoledì
16 giovedì

17 venerdì
18 sabato
19 domenica
20 lunedì
21 martedì
22 mercoledì
23 giovedì
24 venerdì
25 sabato
26 domenica
27 lunedì
28 martedì
29 mercoledì
30 giovedì
31 venerdì

IL SOLE Sorge Tramonta
 Luna 1° 2° 3° 4° 5° 6° 7° 8° 9° 10° 11° 12° 13° 14° 15° 16° 17° 18° 19° 20° 21° 22° 23° 24° 25° 26° 27° 28° 29° 30° 31°

RO

GENNAIO 2025

1 mercoledì
2 giovedì
3 venerdì
4 sabato
5 domenica
6 lunedì
7 martedì
8 mercoledì
9 giovedì
10 venerdì
11 sabato
12 domenica
13 lunedì
14 martedì
15 mercoledì
16 giovedì

17 venerdì
18 sabato
19 domenica
20 lunedì
21 martedì
22 mercoledì
23 giovedì
24 venerdì
25 sabato
26 domenica
27 lunedì
28 martedì
29 mercoledì
30 giovedì
31 venerdì

BL

GENNAIO 2025

1 mercoledì
2 giovedì
3 venerdì
4 sabato
5 domenica
6 lunedì
7 martedì
8 mercoledì
9 giovedì
10 venerdì
11 sabato
12 domenica
13 lunedì
14 martedì
15 mercoledì
16 giovedì

17 venerdì
18 sabato
19 domenica
20 lunedì
21 martedì
22 mercoledì
23 giovedì
24 venerdì
25 sabato
26 domenica
27 lunedì
28 martedì
29 mercoledì
30 giovedì
31 venerdì

VE

Retrostampato con pagina note.
Memo Spese e Planning 2026 in ultima pagina.

PA640 CLASSIC

Olandese 12 fogli carta patinata 70 gr testata termosaldata pagina note stampata sul retro



- f.to calendario: 30x47 cm ca
- f.to testata: 30x9 cm ca
- 100

Fino al 15 Sett. Euro 1.12 + IVA
Fino al 15 Ott. Euro 1.29 + IVA
Dal 15 Ott. Euro 1.51 + IVA



formato: 30x47 cm ca



area di stampa: 30x9 cm ca



Festività Internazionali

Testata Termo saldata

MEMO SPESE							
Settimane	1° Bimestre	2° Bimestre	3° Bimestre	4° Bimestre	5° Bimestre	6° Bimestre	Totale
Acqua							

NOTE

GENNAIO 2025

DICEMBRE 2024	GENNAIO 2025	FEBBRAIO 2025
1 Domenica	1 MERCOLEDÌ s. Maria Madre di Dio - Cabottino - 1-984	1 Sabato
2 Lunedì	2 GIOVEDÌ	2 Domenica
3 Martedì	3 VENERDÌ ss. Basilio e Gregorio - 7-983	3 Lunedì
4 Mercoledì	4 SABATO ss. Ermole e Ciccio - 4-987	4 Martedì
5 Giovedì	5 DOMENICA s. Genovetta - 1-992	5 Mercoledì
6 Venerdì	6 LUNEDÌ	6 Giovedì
7 Sabato	7 MARTEDÌ s. Raimondo di Feltre I - 1-993	7 Venerdì
8 Domenica	8 MERCOLEDÌ s. Massimo - 18-997	8 Sabato
9 Lunedì	9 GIOVEDÌ s. Giuliano - 8-988	9 Domenica
10 Martedì	10 VENERDÌ	10 Lunedì
11 Mercoledì	11 SABATO s. Iginio - 11-981	11 Martedì
12 Giovedì	12 DOMENICA Battesimo di Gesù - 12-980	12 Mercoledì
13 Venerdì	13 LUNEDÌ s. Ilario - 13-982	13 Giovedì
14 Sabato	14 MARTEDÌ s. Felice - 14-987	14 Venerdì
15 Domenica	15 MERCOLEDÌ s. Mauro - 15-986	15 Sabato
16 Lunedì	16 GIOVEDÌ	16 Domenica
17 Martedì	17 VENERDÌ s. Antonio Abate - 17-988	17 Lunedì
18 Mercoledì	18 SABATO s. Liberata - 18-987	18 Martedì
19 Giovedì	19 DOMENICA s. Malta - 19-988	19 Mercoledì
20 Venerdì	20 LUNEDÌ ss. Sebastiano e Fabiano - 20-985	20 Giovedì
21 Sabato	21 MARTEDÌ s. Agnese - 21-984	21 Venerdì
22 Domenica	22 MERCOLEDÌ s. Vincenzo - 22-985	22 Sabato
23 Lunedì	23 GIOVEDÌ s. Eremociana - 23-982	23 Domenica
24 Martedì	24 VENERDÌ s. Francesco di Sales - 24-981	24 Lunedì
25 Mercoledì	25 SABATO Conversione di s. Paolo - 25-989	25 Martedì
26 Giovedì	26 DOMENICA ss. Filippo e Timoteo - 26-989	26 Mercoledì
27 Venerdì	27 LUNEDÌ s. Angela Merici - 27-989	27 Giovedì
28 Sabato	28 MARTEDÌ s. Tommaso d'Aquino - 28-987	28 Venerdì
29 Domenica	29 MERCOLEDÌ s. Costanzo - 29-988	29 Sabato
30 Lunedì	30 GIOVEDÌ s. Martina - 30-988	30 Domenica
31 Martedì	31 VENERDÌ s. Giovanni Bosco - 31-984	31 Lunedì

GENNAIO 2025

DICEMBRE 2024	GENNAIO 2025	FEBBRAIO 2025
1 Domenica	1 MERCOLEDÌ	1 Domenica
2 Lunedì	2 GIOVEDÌ	2 Lunedì
3 Martedì	3 VENERDÌ	3 Martedì
4 Mercoledì	4 SABATO	4 Mercoledì
5 Giovedì	5 DOMENICA	5 Giovedì
6 Venerdì	6 LUNEDÌ	6 Venerdì
7 Sabato	7 MARTEDÌ	7 Sabato
8 Domenica	8 MERCOLEDÌ	8 Domenica
9 Lunedì	9 GIOVEDÌ	9 Lunedì
10 Martedì	10 VENERDÌ	10 Martedì
11 Mercoledì	11 SABATO	11 Mercoledì
12 Giovedì	12 DOMENICA	12 Giovedì
13 Venerdì	13 LUNEDÌ	13 Venerdì
14 Sabato	14 MARTEDÌ	14 Sabato
15 Domenica	15 MERCOLEDÌ	15 Domenica
16 Lunedì	16 GIOVEDÌ	16 Lunedì
17 Martedì	17 VENERDÌ	17 Martedì
18 Mercoledì	18 SABATO	18 Mercoledì
19 Giovedì	19 DOMENICA	19 Giovedì
20 Venerdì	20 LUNEDÌ	20 Venerdì
21 Sabato	21 MARTEDÌ	21 Sabato
22 Domenica	22 MERCOLEDÌ	22 Domenica
23 Lunedì	23 GIOVEDÌ	23 Lunedì
24 Martedì	24 VENERDÌ	24 Martedì
25 Mercoledì	25 SABATO	25 Mercoledì
26 Giovedì	26 DOMENICA	26 Giovedì
27 Venerdì	27 LUNEDÌ	27 Venerdì
28 Sabato	28 MARTEDÌ	28 Sabato
29 Domenica	29 MERCOLEDÌ	29 Domenica
30 Lunedì	30 GIOVEDÌ	30 Lunedì
31 Martedì	31 VENERDÌ	31 Martedì

RO

GENNAIO 2025

DICEMBRE 2024	GENNAIO 2025	FEBBRAIO 2025
1 Domenica	1 MERCOLEDÌ	1 Domenica
2 Lunedì	2 GIOVEDÌ	2 Lunedì
3 Martedì	3 VENERDÌ	3 Martedì
4 Mercoledì	4 SABATO	4 Mercoledì
5 Giovedì	5 DOMENICA	5 Giovedì
6 Venerdì	6 LUNEDÌ	6 Venerdì
7 Sabato	7 MARTEDÌ	7 Sabato
8 Domenica	8 MERCOLEDÌ	8 Domenica
9 Lunedì	9 GIOVEDÌ	9 Lunedì
10 Martedì	10 VENERDÌ	10 Martedì
11 Mercoledì	11 SABATO	11 Mercoledì
12 Giovedì	12 DOMENICA	12 Giovedì
13 Venerdì	13 LUNEDÌ	13 Venerdì
14 Sabato	14 MARTEDÌ	14 Sabato
15 Domenica	15 MERCOLEDÌ	15 Domenica
16 Lunedì	16 GIOVEDÌ	16 Lunedì
17 Martedì	17 VENERDÌ	17 Martedì
18 Mercoledì	18 SABATO	18 Mercoledì
19 Giovedì	19 DOMENICA	19 Giovedì
20 Venerdì	20 LUNEDÌ	20 Venerdì
21 Sabato	21 MARTEDÌ	21 Sabato
22 Domenica	22 MERCOLEDÌ	22 Domenica
23 Lunedì	23 GIOVEDÌ	23 Lunedì
24 Martedì	24 VENERDÌ	24 Martedì
25 Mercoledì	25 SABATO	25 Mercoledì
26 Giovedì	26 DOMENICA	26 Giovedì
27 Venerdì	27 LUNEDÌ	27 Venerdì
28 Sabato	28 MARTEDÌ	28 Sabato
29 Domenica	29 MERCOLEDÌ	29 Domenica
30 Lunedì	30 GIOVEDÌ	30 Lunedì
31 Martedì	31 VENERDÌ	31 Martedì

VE

Retrostampato con pagina note.
Memo Spese e Planning 2026 in ultima pagina.

BL

PA646 ELEGANT

Olandese 12 fogli carta patinata 70 gr testata termosaldata pagina note stampata sul retro

- f.to calendario: 30x47 cm ca
- f.to testata: 30x9 cm ca
- 100

Fino al 15 Sett. Euro 1.12 + IVA
Fino al 15 Ott. Euro 1.29 + IVA
Dal 15 Ott. Euro 1.51 + IVA



formato: 30x47 cm ca

area di stampa: 30x9 cm ca

Festività Internazionali

Testata Termosaldata



Retro stampato con pagina appunti



RO

VE

PA650 MEDIUM

Olandese 12 fogli carta patinata 70 gr testata termosaldata pagina note stampata sul retro



- f.to calendario: 29x42,5 cm ca
- f.to testata: 29x9 cm ca
- 100

Fino al 15 Sett. Euro 1.13 + IVA
Fino al 15 Ott. Euro 1.31 + IVA
Dal 15 Ott. Euro 1.53 + IVA



formato: 29x42,5 cm ca



area di stampa: 29x9 cm ca



Festività Internazionali

Testata **Termosaldata**

1 M 01 **20 L** 04 **DICEMBRE 2024**
 Maria Michele di Dio - Capodiano ss. Sebastiano e Fabiano
2 G na. Biella e Gregorio **21 M** s. Agnese
3 V s. Gervasio **22 M** s. Vincenzo
4 S ss. Eustachio e Cleo **23 G** s. Eufrosina
5 D s. Amalia **24 V** s. Francesco di Sales
6 L 02 **25 S** Conversione di s. Paolo
7 M s. Felice di Valeri **26 D** ss. Tibo e Timoteo
8 M s. Massimo **27 L** s. Angela Merici
9 G s. Giuliano **28 M** s. Tommaso d'Aquino
10 V s. Aldo **29 M** s. Costanzo
11 S s. Eno **30 G** s. Maria
12 D s. Felice di Casti **31 V** s. Giovanni Battista
13 L 03 s. Tommaso
14 M s. Felice
15 M s. Maria
16 G s. Marco
17 V s. Antonio abate
18 S s. Liborio
19 D s. Marco

2025

**gen
na
io**

FEBBRAIO 2025
 Set. 5 6 7 8 9
 Lun. 3 10 17 24
 Mar. 4 11 18 25
 Mer. 5 12 19 26
 Gio. 6 13 20 27
 Ven. 7 14 21 28
 Sab. 1 8 15 22
 Dom. 2 9 16 23

Il Sole e la Luna
 sorge tramonta
 giorno 1 ore 7:37 ore 16:49
 giorno 10 ore 7:37 ore 16:58
 giorno 20 ore 7:32 ore 17:10

Capricorno
 22/12 - 20/1

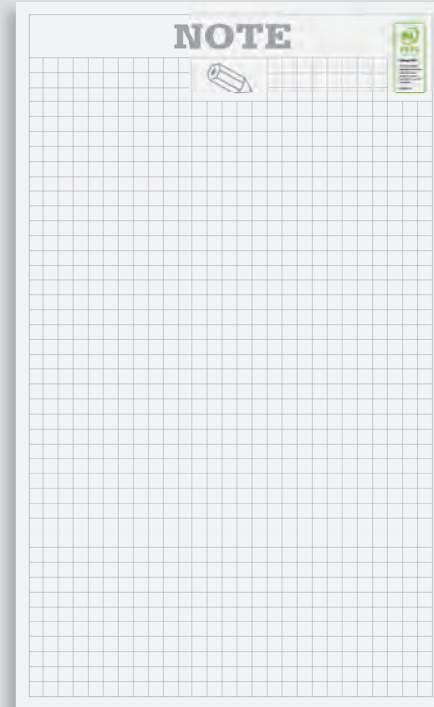

Retrostampato con pagina note

MEMO SPESE

Scadenza	1° Bimestre	2° Bimestre	3° Bimestre	4° Bimestre	5° Bimestre	6° Bimestre	Totale
Acqua							
Energia elettrica							
Gas							
Imu							
Spese condominiali							
Spese auto							
Spese mensili							
Spese straordinarie							
Uranio							
Taxi							
Totale							

PLANNING 2026

Grids for months: Gennaio, Febbraio, Marzo, Aprile, Maggio, Giugno, Luglio, Agosto, Settembre, Ottobre, Novembre, Dicembre.

Memo Spese e Planning 2026 in ultima pagina

PA654 SHADED MODERNO

Olandese 12 fogli carta patinata 70 gr testata termosaldata, pagina note sul retro planning 2026 in ultima pagina



- ☑ f.to calendario: 23x47 cm ca
- ☑ f.to testata: 23x9 cm ca
- ☑ 100

Fino al 15 Sett. Euro 1.13 + IVA
 Fino al 15 Ott. Euro 1.31 + IVA
 Dal 15 Ott. Euro 1.53 + IVA



formato: 23x47 cm ca



area di stampa: 23x9 cm ca



Festività Internazionali

Testata Termosaldata

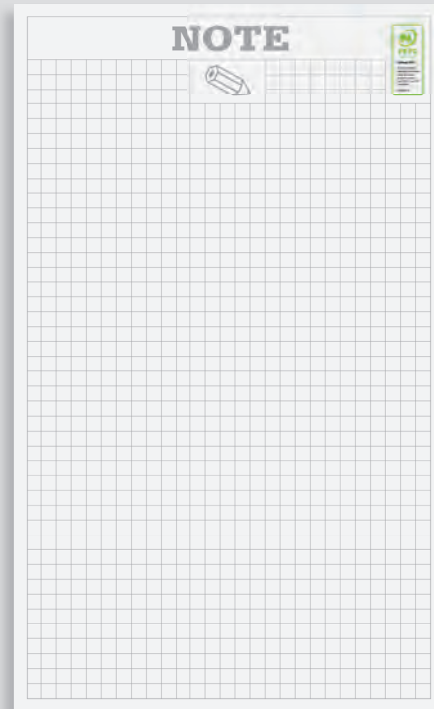

Retrostampato con pagina note



Memo Spese e Planning 2026 in ultima pagina

PA658 SHADED COLOR

Olandese 12 fogli carta patinata 70 gr testata termosaldata, pagina note sul retro



- f.to calendario: 23x47 cm ca
- f.to testata: 23x9 cm ca
- 100

Fino al 15 Sett. Euro 1.13 + IVA
 Fino al 15 Ott. Euro 1.31 + IVA
 Dal 15 Ott. Euro 1.53 + IVA



formato: 23x47 cm ca



area di stampa: 23x9 cm ca



Festività Internazionali

Retrostampato con pagina note



Testata Termosaldata



formato:
14x47 cm ca



area di stampa:
14x9 cm ca



Festività
Internazionali

Testata
Termosaldata



formato:
7x47 cm ca



area di stampa:
15x9 cm ca



Festività
Internazionali



PA670 MULTICOLOR SILHOUETTE

Silhouette 12 fogli carta patinata 70 gr testata termosaldata, pagina note sul retro



- f.to calendario: 14x47 cm ca
- f.to testata: 14x9 cm ca
- 100

Fino al 15 Sett. Euro 0.66 + IVA
Fino al 15 Ott. Euro 0.76 + IVA
Dal 15 Ott. Euro 0.89 + IVA

PA677 MULTICOLOR SLIM

Silhouette 12 fogli carta patinata 70 gr testata termosaldata, pagina note sul retro



- f.to calendario: 7x47 cm ca
- f.to testata: 7x9 cm ca
- 200

Fino al 15 Sett. Euro 0.33 + IVA
Fino al 15 Ott. Euro 0.38 + IVA
Dal 15 Ott. Euro 0.44 + IVA

NEW!

Testata
Termosaldata

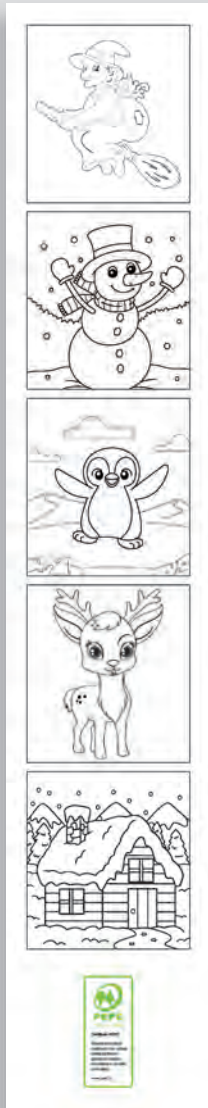

12 disegni da colorare sul fronte e molti altri ancora sui retro



 formato: 7x47 cm ca

 area di stampa: 15x9 cm ca



 formato: 9x23,7 cm ca

 area di stampa: 9x3,7 cm ca

 testata magnetica

 penna inclusa

Calendario magnetico con calamita sul retro della testata

Ideale per posizionamento su frigoriferi e superfici metalliche



PA674 SLIM BABY

Silhouette 12 fogli carta patinata 70 gr
testata termosaldata
disegni da colorare su fronte e retro



- f.to calendario: 7x47 cm ca
- f.to testata: 7x9 cm ca
- 100 **Fino al 15 Sett. Euro 0.33 + IVA**
Fino al 15 Ott. Euro 0.38 + IVA
Dal 15 Ott. Euro 0.44 + IVA

PA785 MAGNETIC

Calendario mini con calamita sul retro della testata
12 fogli illustrato paesaggi
carta 70 gr, supporto e testata in cartoncino elastico portapenna, penna inclusa



- f.to calendario: 9x23,7 cm ca
- f.to testata: 9x3,7 cm ca
- 10/00 **Fino al 15 Sett. Euro 1.81 + IVA**
Fino al 15 Ott. Euro 2.09 + IVA
Dal 15 Ott. Euro 2.44 + IVA

02 CALENDARI
DA TAVOLO





La carta proviene da materiale certificato FSC®, materiale riciclato e/o legno controllato.



Tabella 2026 in ultima pagina

PA703 BLOCK TABLE

Spiralato da tavolo mensile 13 fogli carta bianca 90 gr, supporto cartoncino bianco 450 gr



f.to calendario: 19x14,5 cm ca

f.to piedino: 19x3,5 cm ca

100

Fino al 15 Sett. Euro 0.75 + IVA

Fino al 15 Ott. Euro 0.87 + IVA

Dal 15 Ott. Euro 1.02 + IVA



formato: 19x14,5 cm ca



area di stampa: 19x3,5 cm ca



Festività Internazionali



La carta proviene da materiale certificato FSC®, materiale riciclato e/o legno controllato.



Tabella 2026 in ultima pagina



Fino al 15 Sett. Euro 0.65 + IVA

Fino al 15 Ott. Euro 0.75 + IVA

Dal 15 Ott. Euro 0.88 + IVA

PA700 MIDI TABLE

Spiralato da tavolo mensile 13 fogli carta bianca 90 gr, supporto cartoncino bianco 450 gr



f.to calendario: 16x14,5 cm ca

f.to piedino: 16x3,5 cm ca

100



formato: 16x14,5 cm ca



area di stampa: 16x3,5 cm ca



Festività Internazionali



Tabella 2026
in ultima pagina

BL



formato:
16x14,5 cm ca



area di stampa:
16x3,5 cm ca



Festività
Internazionali



Tabella 2026
in ultima pagina

VE



La carta proviene da materiale certificato FSC®, materiale riciclato e/o legno controllato.



Tabella 2026 in ultima pagina

BL

PA710 TABLE NOTES

Spiralato da tavolo mensile 13 fogli
carta bianca 90 gr, supporto cartoncino bianco 450 gr



- f.to calendario: 19x14,5 cm ca
- f.to piedino: 19x3,5 cm ca
- 100

Fino al 15 Sett. Euro 0.67 + IVA

Fino al 15 Ott. Euro 0.77 + IVA

Dal 15 Ott. Euro 0.90 + IVA



formato:
19x14,5 cm ca



area di stampa:
19x3,5 cm ca



Festività
Internazionali



2026			
Gen	Feb	Mar	Apr
1	2	3	4
5	6	7	8
9	10	11	12
13	14	15	16
17	18	19	20
21	22	23	24
25	26	27	28
29	30	31	

Tabella 2026
in ultima pagina



formato:
19x14,5 cm ca



area di stampa:
19x3,5 cm ca



Festività
Internazionali



2026			
Gen	Feb	Mar	Apr
1	2	3	4
5	6	7	8
9	10	11	12
13	14	15	16
17	18	19	20
21	22	23	24
25	26	27	28
29	30	31	

Tabella 2026
in ultima pagina



La carta proviene da materiale certificato FSC®, materiale riciclato e/o legno controllato.



Tabella 2026 in ultima pagina



PA715 CHART TABLE

Spiralato da tavolo mensile 13 fogli
carta bianca 90 gr, supporto cartoncino bianco 450 gr



f.to calendario: 19x14,5 cm ca

f.to piedino: 19x3,5 cm ca

100

Fino al 15 Sett. Euro 0.67 + IVA

Fino al 15 Ott. Euro 0.77 + IVA

Dal 15 Ott. Euro 0.90 + IVA



formato:
19x14,5 cm ca



area di stampa:
19x3,5 cm ca



Festività
Internazionali



2026

Settimane	1	2	3	4	5	6	7	8	9	10	11	12	13	14	15	16	17	18	19	20	21	22	23	24	25	26	27	28	29	30	31
1	1	2	3	4	5	6	7	8	9	10	11	12	13	14	15	16	17	18	19	20	21	22	23	24	25	26	27	28	29	30	31
2	1	2	3	4	5	6	7	8	9	10	11	12	13	14	15	16	17	18	19	20	21	22	23	24	25	26	27	28	29	30	31
3	1	2	3	4	5	6	7	8	9	10	11	12	13	14	15	16	17	18	19	20	21	22	23	24	25	26	27	28	29	30	31
4	1	2	3	4	5	6	7	8	9	10	11	12	13	14	15	16	17	18	19	20	21	22	23	24	25	26	27	28	29	30	31
5	1	2	3	4	5	6	7	8	9	10	11	12	13	14	15	16	17	18	19	20	21	22	23	24	25	26	27	28	29	30	31
6	1	2	3	4	5	6	7	8	9	10	11	12	13	14	15	16	17	18	19	20	21	22	23	24	25	26	27	28	29	30	31
7	1	2	3	4	5	6	7	8	9	10	11	12	13	14	15	16	17	18	19	20	21	22	23	24	25	26	27	28	29	30	31
8	1	2	3	4	5	6	7	8	9	10	11	12	13	14	15	16	17	18	19	20	21	22	23	24	25	26	27	28	29	30	31
9	1	2	3	4	5	6	7	8	9	10	11	12	13	14	15	16	17	18	19	20	21	22	23	24	25	26	27	28	29	30	31
10	1	2	3	4	5	6	7	8	9	10	11	12	13	14	15	16	17	18	19	20	21	22	23	24	25	26	27	28	29	30	31
11	1	2	3	4	5	6	7	8	9	10	11	12	13	14	15	16	17	18	19	20	21	22	23	24	25	26	27	28	29	30	31

Tabella 2026 in ultima pagina



2026

Settimane	1	2	3	4	5	6	7	8	9	10	11	12	13	14	15	16	17	18	19	20	21	22	23	24	25	26	27	28	29	30	31
1	1	2	3	4	5	6	7	8	9	10	11	12	13	14	15	16	17	18	19	20	21	22	23	24	25	26	27	28	29	30	31
2	1	2	3	4	5	6	7	8	9	10	11	12	13	14	15	16	17	18	19	20	21	22	23	24	25	26	27	28	29	30	31
3	1	2	3	4	5	6	7	8	9	10	11	12	13	14	15	16	17	18	19	20	21	22	23	24	25	26	27	28	29	30	31
4	1	2	3	4	5	6	7	8	9	10	11	12	13	14	15	16	17	18	19	20	21	22	23	24	25	26	27	28	29	30	31
5	1	2	3	4	5	6	7	8	9	10	11	12	13	14	15	16	17	18	19	20	21	22	23	24	25	26	27	28	29	30	31
6	1	2	3	4	5	6	7	8	9	10	11	12	13	14	15	16	17	18	19	20	21	22	23	24	25	26	27	28	29	30	31
7	1	2	3	4	5	6	7	8	9	10	11	12	13	14	15	16	17	18	19	20	21	22	23	24	25	26	27	28	29	30	31
8	1	2	3	4	5	6	7	8	9	10	11	12	13	14	15	16	17	18	19	20	21	22	23	24	25	26	27	28	29	30	31
9	1	2	3	4	5	6	7	8	9	10	11	12	13	14	15	16	17	18	19	20	21	22	23	24	25	26	27	28	29	30	31
10	1	2	3	4	5	6	7	8	9	10	11	12	13	14	15	16	17	18	19	20	21	22	23	24	25	26	27	28	29	30	31
11	1	2	3	4	5	6	7	8	9	10	11	12	13	14	15	16	17	18	19	20	21	22	23	24	25	26	27	28	29	30	31

Tabella 2026 in ultima pagina



formato:
19x14,5 cm ca



area di stampa:
19x3,5 cm ca



Festività
Internazionali



La carta proviene da materiale certificato FSC®, materiale riciclato e/o legno controllato.



Tabella 2026 in ultima pagina

PA705 COLOR MIX

Spiralato da tavolo mensile 13 fogli
carta bianca 90 gr, supporto cartoncino bianco 450 gr



- f.to calendario: 19x14,5 cm ca
- f.to piedino: 19x3,5 cm ca
- 100

Fino al 15 Sett. Euro 0.75 + IVA

Fino al 15 Ott. Euro 0.87 + IVA

Dal 15 Ott. Euro 1.02 + IVA



formato:
19x14,5 cm ca



area di stampa:
19x3,5 cm ca



Festività
Internazionali



La carta proviene da materiale certificato FSC®, materiale riciclato e/o legno controllato.

Tabella 2025
sul retro



Tabella 2026
in ultima pagina



PA720 MOD TABLE

Spiralato da tavolo mensile 13 fogli
carta bianca 90 gr, supporto cartoncino bianco 450 gr



f.to calendario: 19x14,5 cm ca

f.to piedino: 19x3,5 cm ca

100

Fino al 15 Sett. Euro 0.75 + IVA

Fino al 15 Ott. Euro 0.87 + IVA

Dal 15 Ott. Euro 1.02 + IVA



formato:
19x14,5 cm ca



area di stampa:
19x3,5 cm ca



Festività
Internazionali



La carta proviene da materiale certificato FSC®, materiale riciclato e/o legno controllato.



Tabella 2026 in ultima pagina

PA725 SWEDISH TABLE

Spiralato da tavolo mensile 13 fogli carta bianca 90 gr, supporto cartoncino bianco 450 gr



- f.to calendario: 19x14,5 cm ca
- f.to piedino: 19x3,5 cm ca
- 100

Fino al 15 Sett. Euro 0.75 + IVA

Fino al 15 Ott. Euro 0.87 + IVA

Dal 15 Ott. Euro 1.02 + IVA



formato: 19x14,5 cm ca



area di stampa: 19x3,5 cm ca



Festività Internazionali



La carta proviene da materiale certificato FSC®, materiale riciclato e/o legno controllato.



Tabella 2026 in ultima pagina

PA730 SQUARE TABLE

Spiralato da tavolo mensile 13 fogli
carta bianca 90 gr, supporto cartoncino bianco 450 gr



☑ f.to calendario: 19x14,5 cm ca

☑ f.to piedino: 19x3,5 cm ca

📦 100

Fino al 15 Sett. Euro 0.75 + IVA

Fino al 15 Ott. Euro 0.87 + IVA

Dal 15 Ott. Euro 1.02 + IVA



formato:
19x14,5 cm ca



area di stampa:
19x3,5 cm ca



Festività
Internazionali



La carta proviene da materiale certificato FSC®, materiale riciclato e/o legno controllato.



Tabella 2026 in ultima pagina

PA745 TALL TABLE

Spiralato da tavolo mensile 13 fogli
carta bianca 90 gr, supporto cartoncino bianco 450 gr



f.to calendario: 13,5x19 cm ca

f.to piedino: 13,5x3,5 cm ca

100

Fino al 15 Sett. Euro 0.75 + IVA

Fino al 15 Ott. Euro 0.87 + IVA

Dal 15 Ott. Euro 1.02 + IVA



formato:
13,5x19 cm ca



area di stampa:
13,5x3,5 cm ca



Festività
Internazionali

Ampia fascia personalizzabile anche con stampa UV

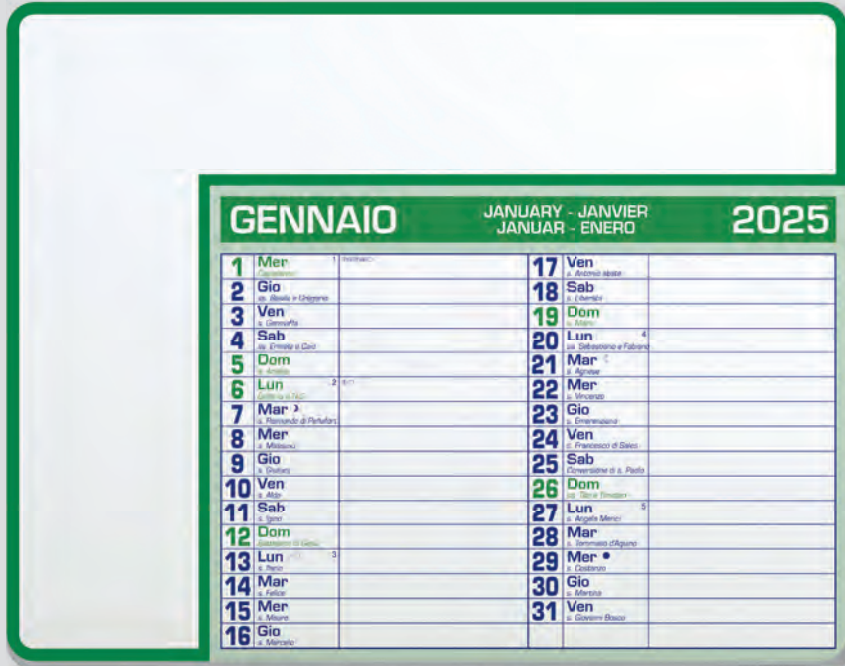

Calendario 2025
con mese corrente,
mensili laterali e
festività internazionali



BL



GR



RO

VE



Tappetino mouse/calendario con
copertina in pvc personalizzabile
e base in eva.

PA782 CALENDAR PAD

Tappetino mouse calendario, 12 mesi con note
copertina rigida in pvc, base in eva



☑ f.to calendario: 23x18cm ca

☑ 200

Fino al 15 Sett. Euro 1.37 + IVA

Fino al 15 Ott. Euro 1.58 + IVA

Dal 15 Ott. Euro 1.84 + IVA



formato:
23x18 cm ca



area di stampa:
19x3,5 cm ca



Festività
Internazionali

GENNAIO 2025

Dicembre 2024		Gennaio 2025		Febbraio 2025	
1 D	1 Mercoledì Natale di Maria di Egitto - Capodanno	17 Venerdì	17 Venerdì S. Antonio abate	1 S	1 S
2 L	2 Giovedì S. Basilio e Gregorio	18 Sabato	18 Sabato S. Felice	2 D	2 D
3 M	3 Venerdì S. Venceslao	19 Domenica	19 Domenica S. Antonio	3 L	3 L
4 M	4 Sabato S. Francesco e Carlo	20 Lunedì	20 Lunedì S. Sebastiano e Rufino	4 M	4 M
5 G	5 Domenica S. Ambrogio	21 Martedì	21 Martedì S. Agostino	5 M	5 M
6 V	6 Lunedì Epifania di S. S.	22 Mercoledì	22 Mercoledì S. Innocenzo	6 G	6 G
7 S	7 Martedì S. Remigio di Reims	23 Giovedì	23 Giovedì S. Costantino	7 V	7 V
8 D	8 Mercoledì S. Maurizio	24 Venerdì	24 Venerdì S. Francesco di Sales	8 S	8 S
9 L	9 Giovedì S. Giuliano	25 Sabato	25 Sabato Candelora di S. Paolo	9 D	9 D
10 M	10 Venerdì S. Adalberto	26 Domenica	26 Domenica S. Teodoro	10 L	10 L
11 M	11 Sabato S. Spirito	27 Lunedì	27 Lunedì S. Agostino	11 M	11 M
12 V	12 Domenica Natività di Gesù	28 Martedì	28 Martedì S. Tommaso d'Aquino	12 M	12 M
13 S	13 Lunedì S. Basilio	29 Mercoledì	29 Mercoledì S. Costantino	13 G	13 G
14 S	14 Martedì S. Felice	30 Giovedì	30 Giovedì S. Margherita	14 V	14 V
15 D	15 Mercoledì S. Alessio	31 Venerdì	31 Venerdì S. Giovanni Battista	15 S	15 S
16 L	16 Giovedì S. Apollonia			16 D	16 D
17 M				17 L	17 L
18 M				18 M	18 M
19 G				19 M	19 M
20 V				20 G	20 G
21 S				21 V	21 V
22 D				22 S	22 S
23 L				23 D	23 D
24 M				24 L	24 L
25 M				25 M	25 M
26 G				26 M	26 M
27 V				27 G	27 G
28 S				28 V	28 V
29 D					
30 L					
31 M					

© 2024 L'ALMANACCO ITALIANO - L'Espresso di puntate, nel rispetto del copyright e della privacy di chi ha permesso di pubblicare



NEW!

Testata **Extrastrong**

L'ALMANACCO ITALIANO



Gennaio 2025

1	mer	San Matteo di Dio - Capodano	146
2	gio	San Biagio e Crespino	
3	ven	San Gerardo	
4	sab	San Onofre e Gino	
5	dom	San Antonio	
6	lun	Epifania di N.S.	148-9
7	mar	San Remedio di Perillo	149
8	mer	San Giacomo	
9	gio	San Giuliano	
10	ven	San Aldo	
11	sab	San Ippolito	
12	dom	Epifania di Gesù	150-1
13	lun	San Eusebio	151
14	mar	San Felice	
15	mer	San Mauro	
16	gio	San Marcellino	
17	ven	San Andrea Apostolo	
18	sab	San Liberato	
19	dom	San Simeone	
20	lun	San Silvestro e Teodoro	152-3
21	mar	San Agostino	153-4
22	mer	San Vito	
23	gio	San Felice	
24	ven	San Francesco di Sales	
25	sab	Conversione di S. Paolo	
26	dom	San Teodoro	154-5
27	lun	San Angelo Martire	
28	mar	San Valentino di Aquino	
29	mer	San Costantino	
30	gio	San Giovanni	
31	ven	San Giovanni Battista	

Passiflora

La Passiflora, conosciuta anche come fiore della passione, è una pianta ampiamente utilizzata per le sue proprietà calmanti e sedative. I suoi estratti sono spesso impiegati come rimedio naturale per alleviare ansia, stress e insonnia. Grazie alla presenza di composti come gli alcaloidi e i flavonoidi, la Passiflora ha dimostrato di avere effetti rilassanti sul sistema nervoso, contribuendo a migliorare la qualità del sonno. Inoltre, la pianta è stata associata alla riduzione della tensione muscolare e al sollievo da disturbi gastrointestinali legati allo stress. Sebbene alcuni studi suggeriscano che la Passiflora possa influire positivamente sulla pressione sanguigna, è importante notare che la ricerca è ancora in corso per confermare completamente tali benefici. Tuttavia, la sua lunga storia di utilizzo tradizionale in diverse culture attesta la sua popolarità come rimedio naturale per il benessere mentale e fisico. Prima di integrare la Passiflora nella propria routine, è consigliabile consultare un professionista della salute per garantire un utilizzo sicuro e appropriato, specialmente per coloro che assumono già farmaci o hanno condizioni mediche preesistenti. La pianta è versatile, utilizzata per contrastare disturbi del sonno come l'insonnia e migliorare la qualità del riposo. Le sue applicazioni tradizionali comprendono anche la riduzione di spasmi muscolari e crampi addominali. Tuttavia, è essenziale esercitare cautela, poiché l'efficacia della Passiflora può variare tra individui, e consultazioni mediche sono consigliate per garantire un utilizzo appropriato e sicuro.

PA011 ERBORISTERIA

Illustrato mensile 12 fogli
carta avorio 70 gr
testata rinforzata



- f.to calendario: 31x52,5 cm ca
- f.to testata: 31x10,5 cm ca
- 100

Fino al 15 Sett. Euro 1.96 + IVA
Fino al 15 Ott. Euro 2.26 + IVA
Dal 15 Ott. Euro 2.64 + IVA



Testata **Extrastrong**



La carta proviene da materiale certificato FSC®, materiale riciclato e/o legno controllato.



formato:
31x52,5 cm ca



area di stampa:
31x10,5 cm ca



Festività
Internazionali

Testata **Extrastrong**

L'ALMANACCO ITALIANO



PA012 ANTICHE MAPPE

Illustrato mensile 12 fogli
carta avorio 70 gr
testata rinforzata



- f.to calendario: 31x52,5 cm ca
- f.to testata: 31x10,5 cm ca
- 100

Fino al 15 Sett. Euro 1.96 + IVA

Fino al 15 Ott. Euro 2.26 + IVA

Dal 15 Ott. Euro 2.64 + IVA



Testata
Extrastrong



La carta proviene da
materiale certificato
FSC®, materiale riciclato
e/o legno controllato.



formato:
31x52,5 cm ca



area di stampa:
31x10,5 cm ca



Festività
Internazionali

Testata **Extrastrong**

L'ALMANACCO ITALIANO

Roma

GENNAIO 2025

<p>8 Dicembre 2024</p> <p>1 D</p> <p>2 L</p> <p>3 M</p> <p>4 M</p> <p>5 G</p> <p>6 V</p> <p>7 S</p> <p>8 D</p> <p>9 L</p> <p>10 M</p> <p>11 M</p> <p>12 G</p> <p>13 V</p> <p>14 S</p> <p>15 D</p> <p>16 L</p> <p>17 M</p> <p>18 M</p> <p>19 G</p> <p>20 V</p> <p>21 S</p> <p>22 D</p> <p>23 L</p> <p>24 M</p> <p>25 M</p> <p>26 G</p> <p>27 V</p> <p>28 S</p> <p>29 D</p> <p>30 L</p> <p>31 M</p>	<p>1 Mercoledì Maria Maddalena di Egitto - Capodanno</p> <p>2 Giovedì s. Basilio e Gregorio</p> <p>3 Venerdì s. Ciriacus</p> <p>4 Sabato s. Ermete e Gian</p> <p>5 Domenica s. Elisabetta</p> <p>6 Lunedì Epifania di N.S.</p> <p>7 Martedì s. Giustino di Nostra Signora</p> <p>8 Mercoledì s. Marcellino</p> <p>9 Giovedì s. Giuliano</p> <p>10 Venerdì s. Agostino</p> <p>11 Sabato s. Spirito</p> <p>12 Domenica Epifania di Gesù</p> <p>13 Lunedì s. Stefano</p> <p>14 Martedì s. Felice</p> <p>15 Mercoledì s. Silvestro</p> <p>16 Giovedì s. Alessio</p>	<p>17 Venerdì s. Antonio abate</p> <p>18 Sabato s. Liberato</p> <p>19 Domenica s. Marco</p> <p>20 Lunedì s. Sebastiano e Valentin</p> <p>21 Martedì s. Agostino</p> <p>22 Mercoledì s. Costantino</p> <p>23 Giovedì s. Emerenziana</p> <p>24 Venerdì s. Francesco di Sales</p> <p>25 Sabato s. Costantino II e Flavia</p> <p>26 Domenica s. Edoardo e Teodoro</p> <p>27 Lunedì s. Angelo Merici</p> <p>28 Martedì s. Tommaso d'Aquino</p> <p>29 Mercoledì s. Agostino</p> <p>30 Giovedì s. Alessio</p> <p>31 Venerdì s. Giovanni Battista</p>	<p>9 Febbraio 2025</p> <p>1 S</p> <p>2 D</p> <p>3 L</p> <p>4 M</p> <p>5 M</p> <p>6 G</p> <p>7 V</p> <p>8 S</p> <p>9 D</p> <p>10 L</p> <p>11 M</p> <p>12 M</p> <p>13 G</p> <p>14 V</p> <p>15 S</p> <p>16 D</p> <p>17 L</p> <p>18 M</p> <p>19 M</p> <p>20 G</p> <p>21 V</p> <p>22 S</p> <p>23 D</p> <p>24 L</p> <p>25 M</p> <p>26 M</p> <p>27 G</p> <p>28 V</p>
---	---	--	--

© HEBREW L'ALMANACCO ITALIANO

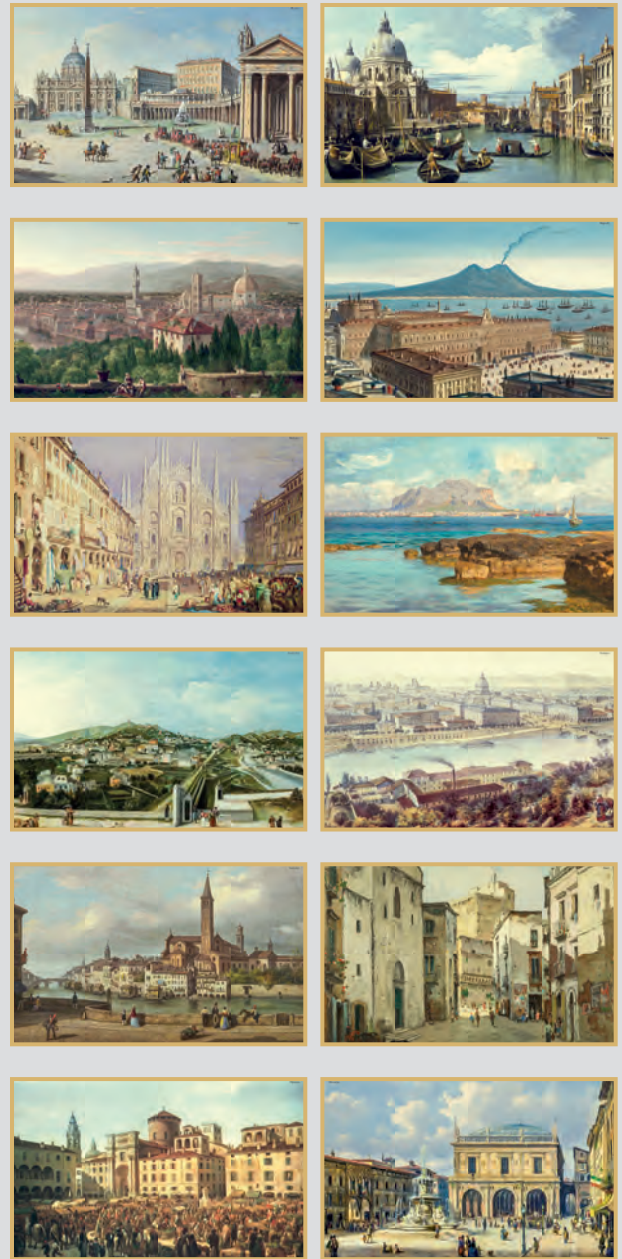

PA014 ITALIA ANTICA

Illustrato mensile 12 fogli
carta avorio 70 gr
testata rinforzata



- f.to calendario: 31x52,5 cm ca
- f.to testata: 31x10,5 cm ca
- 100

Fino al 15 Sett. Euro 1.96 + IVA
Fino al 15 Ott. Euro 2.26 + IVA
Dal 15 Ott. Euro 2.64 + IVA



Testata **Extrastrong**



La carta proviene da materiale certificato FSC®, materiale riciclato e/o legno controllato.



formato:
31x52,5 cm ca



area di stampa:
31x10,5 cm ca



Festività
Internazionali

Testata **Extrastrong**

L'ALMANACCO ITALIANO

Veduta del Vesuvio

GENNAIO 2025

Dicembre 2024		Gennaio 2025		Febbraio 2025	
1 D	2 L	3 M	4 M	5 G	6 V
7 S	8 V	9 L	10 M	11 M	12 G
13 V	14 S	15 V	16 L	17 L	18 M
19 G	20 V	21 S	22 M	23 M	24 L
25 M	26 M	27 V	28 S	29 D	30 L
31 M					

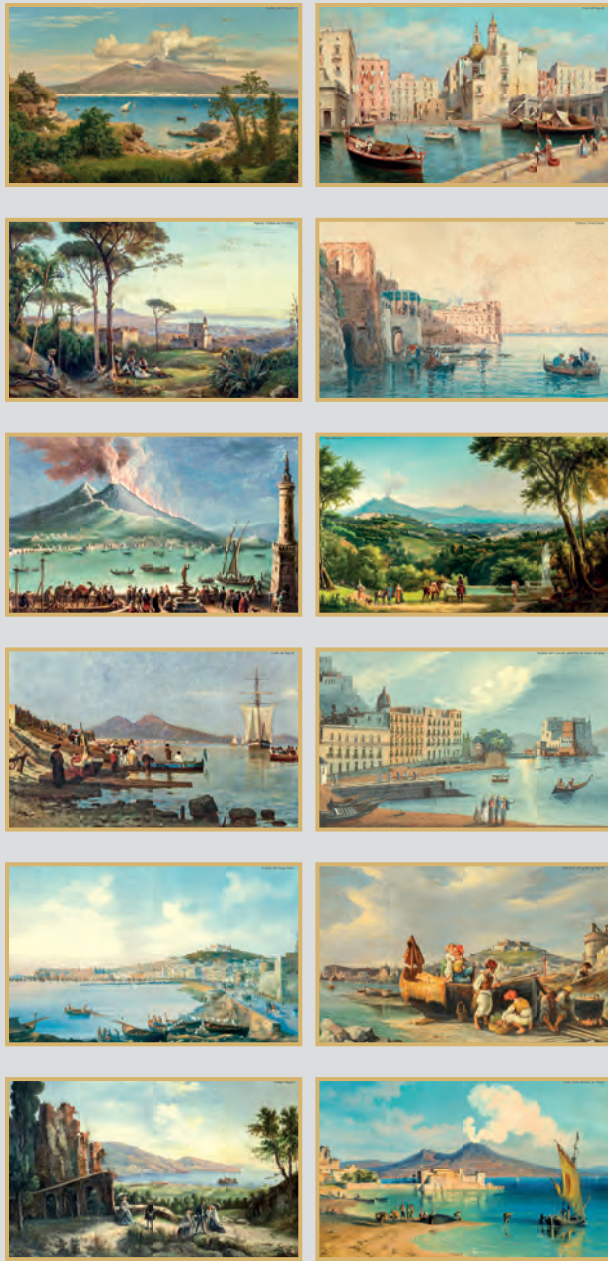

PA018 NAPOLI ANTICA

Illustrato mensile 12 fogli
carta avorio 70 gr
testata rinforzata



- f.to calendario: 31x52,5 cm ca
- f.to testata: 31x10,5 cm ca
- 100.

Fino al 15 Sett. Euro 1.96 + IVA
Fino al 15 Ott. Euro 2.26 + IVA
Dal 15 Ott. Euro 2.64 + IVA



La carta proviene da materiale certificato FSC®, materiale riciclato e/o legno controllato.

formato: **31x52,5 cm ca**

area di stampa: **31x10,5 cm ca**

Festività Internazionali

Testata **Extrastrong**

L'ALMANACCO ITALIANO



GENNAIO 2025

Dicembre 2024	1 Mercoledì	17 Venerdì	Febbraio 2025
1 D	2 Giovedì	18 Sabato	1 S
2 L	3 Venerdì	19 Domenica	2 D
3 M	4 Sabato	20 Lunedì	3 L
4 M	5 Domenica	21 Martedì	4 M
5 G	6 Lunedì	22 Mercoledì	5 M
6 V	7 Martedì	23 Giovedì	6 G
7 S	8 Mercoledì	24 Venerdì	7 V
8 D	9 Giovedì	25 Sabato	8 S
9 L	10 Venerdì	26 Domenica	9 D
10 M	11 Sabato	27 Lunedì	10 L
11 M	12 Domenica	28 Martedì	11 M
12 G	13 Lunedì	29 Mercoledì	12 M
13 V	14 Martedì	30 Giovedì	13 G
14 S	15 Mercoledì	31 Venerdì	14 S
15 D	16 Giovedì		15 S
16 L			16 D
17 M			17 L
18 M			18 M
19 G			19 M
20 V			20 G
21 S			21 V
22 D			22 S
23 L			23 D
24 M			24 L
25 M			25 M
26 G			26 M
27 V			27 G
28 S			28 V
29 D			
30 L			
31 M			



PA022 COME ERAVAMO

Illustrato mensile 12 fogli
carta avorio 70 gr
testata rinforzata



- f.to calendario: 31x52,5 cm ca
- f.to testata: 31x10,5 cm ca
- 100 Fino al 15 Sett. Euro 1.96 + IVA
- Fino al 15 Ott. Euro 2.26 + IVA
- Dal 15 Ott. Euro 2.64 + IVA



Testata **Extrastrong**



La carta proviene da materiale certificato FSC®, materiale riciclato e/o legno controllato.



formato:
31x52,5 cm ca



area di stampa:
31x10,5 cm ca



Festività
Internazionali

Testata **Extrastrong**

L'ALMANACCO ITALIANO

Gennaio 2025

1	mer	Maia Madre di Dio - Capoluzio	San 1
2	gio	sa. Basilio e Gregorio	
3	ven	sa. Genesio	
4	sab	sa. Onofrio e Cato	
5	dom	sa. Ambra	
6	lun	Epifania di N.S.	San 2
7	mar	sa. Raimondo di Peñafort	3
8	mer	sa. Massimo	
9	gio	sa. Giuliano	
10	ven	sa. Aldo	
11	sab	sa. Agostino	
12	dom	Battesimo di Gesù	
13	lun	sa. Siro	San 3
14	mar	sa. Felice	
15	mer	sa. Marco	
16	gio	sa. Marcello	
17	ven	sa. Antonio Abate	
18	sab	sa. Liberato	
19	dom	sa. Maria	
20	lun	sa. Sebastiano e Valiano	San 4
21	mar	sa. Agostino	San 5
22	mer	sa. Vincenzo	
23	gio	sa. Riformazione	
24	ven	sa. Francesco di Sales	
25	sab	Conversione di S. Paolo	
26	dom	sa. Tito e Estefano	
27	lun	sa. Angeli Santi	San 6
28	mar	sa. Tommaso di Aquino	
29	mer	sa. Costantino	8
30	gio	sa. Sotera	
31	ven	sa. Giovanni Evangelista	

San Pio da Pietrelcina

Non dimenticare mai le cose belle della vita, perché sono quelle che ti fanno andare avanti nei momenti difficili.



PA024 SAN PIO

Illustrato mensile 12 fogli
carta avorio 70 gr
testata rinforzata



- f.to calendario: 31x52,5 cm ca
- f.to testata: 31x10,5 cm ca
- 100 **Fino al 15 Sett. Euro 1.96 + IVA**

Fino al 15 Ott. Euro 2.26 + IVA

Dal 15 Ott. Euro 2.94 + IVA



Testata **Extrastrong**



La carta proviene da materiale certificato FSC®, materiale riciclato e/o legno controllato.



formato:
31x52,5 cm ca



area di stampa:
31x10,5 cm ca



Festività **Internazionali**

NEW!

Testata **Extrastrong**

L'ALMANACCO ITALIANO



Gennaio 2025

1	mer	Maia Madre di Dio - Capolago	
2	gio	ss. Basilio e Gregorio	
3	ven	s. Genesio	
4	sab	ss. Ermete e Gato	
5	dom	s. Antonio	
6	lun	Epifania di S. V.	San 2
7	mar	s. Raimondo di Sordani	3
8	mer	s. Massimo	
9	gio	s. Giuliano	
10	ven	s. Aldo	
11	sab	s. Agostino	
12	dom	Indulgenza di Com.	
13	lun	s. Siro	
14	mar	s. Felice	
15	mer	s. Marco	
16	gio	s. Marcellino	
17	ven	s. Antonio Abate	
18	sab	s. Liberato	
19	dom	s. Maria	
20	lun	ss. Sebastiano e Valente	San 4
21	mar	s. Agostino	San 5
22	mer	s. Vincenzo	
23	gio	s. Ildefonso	
24	ven	s. Innocenzo di Boma	
25	sab	Conversione di S. Paolo	
26	dom	ss. Tito e Zefirico	
27	lun	s. Angeli Maria	San 6
28	mar	s. Innocenzo di Agostino	
29	mer	s. Costantino	
30	gio	s. Maria	
31	ven	s. Giovanni Evangelista	

Papa Francesco

Lo Spirito Santo ci insegna, è il Maestro interiore. Ci guida per il giusto cammino, attraverso le situazioni della vita. Lui ci insegna la strada, la via.

PA026 FRANCESCO

Illustrato mensile 12 fogli
carta avorio 70 gr
testata rinforzata



- f.to calendario: 31x52,5 cm ca
- f.to testata: 31x10,5 cm ca
- 100 **Fino al 15 Sett. Euro 1.96 + IVA**

Fino al 15 Ott. Euro 2.26 + IVA

Dal 15 Ott. Euro 2.64 + IVA



Testata **Extrastrong**



La carta proviene da materiale certificato FSC®, materiale riciclato e/o legno controllato.



formato:
31x52,5 cm ca



area di stampa:
31x10,5 cm ca



Festività **Internazionali**

04 CALENDARI ILLUSTRATI

GENNAIO 2025



CAPRICORNO 20/12 - 20/1

1 MER	Sant'Antonio	San 1
2 GIO	Sant'Antonio	1941
3 VEN	Sant'Antonio	1942
4 SAB	Sant'Antonio	1943
5 DOM	Sant'Antonio	1944
6 LUN	Sant'Antonio	San 2
7 MAR	Sant'Antonio	1945
8 MER	Sant'Antonio	1946
9 GIO	Sant'Antonio	1947
10 VEN	Sant'Antonio	1948
11 SAB	Sant'Antonio	1949
12 DOM	Sant'Antonio	1950
13 LUN	Sant'Antonio	San 3
14 MAR	Sant'Antonio	1951
15 MER	Sant'Antonio	1952
16 GIO	Sant'Antonio	1953
17 VEN	Sant'Antonio	1954
18 SAB	Sant'Antonio	1955
19 DOM	Sant'Antonio	1956
20 LUN	Sant'Antonio	San 4
21 MAR	Sant'Antonio	1957
22 MER	Sant'Antonio	1958
23 GIO	Sant'Antonio	1959
24 VEN	Sant'Antonio	1960
25 SAB	Sant'Antonio	1961
26 DOM	Sant'Antonio	1962
27 LUN	Sant'Antonio	San 5
28 MAR	Sant'Antonio	1963
29 MER	Sant'Antonio	1964
30 GIO	Sant'Antonio	1965
31 VEN	Sant'Antonio	1966

DICEMBRE 2024

LUN	MAR	MER	GIO	VEN	SAB	DOM
2	3	4	5	6	7	8
9	10	11	12	13	14	15
16	17	18	19	20	21	22
23	24	25	26	27	28	29

FEBBRAIO 2025

LUN	MAR	MER	GIO	VEN	SAB	DOM
3	4	5	6	7	8	9
10	11	12	13	14	15	16
17	18	19	20	21	22	23
24	25	26	27	28		

IL SOLE E LA LUNA

SONO TRAMONTA
 Epifania 06 ore 12:07 2° P.M. Epifania 7 ore 0:56
 Epifania 08 ore 12:07 3° P.M. Epifania 8 ore 23:24
 Epifania 09 ore 12:07 4° P.M. Epifania 9 ore 23:24
 Epifania 10 ore 12:07 5° P.M. Epifania 10 ore 23:24
 Epifania 11 ore 12:07 6° P.M. Epifania 11 ore 23:24
 Epifania 12 ore 12:07 7° P.M. Epifania 12 ore 23:24
 Epifania 13 ore 12:07 8° P.M. Epifania 13 ore 23:24
 Epifania 14 ore 12:07 9° P.M. Epifania 14 ore 23:24
 Epifania 15 ore 12:07 10° P.M. Epifania 15 ore 23:24
 Epifania 16 ore 12:07 11° P.M. Epifania 16 ore 23:24
 Epifania 17 ore 12:07 12° P.M. Epifania 17 ore 23:24
 Epifania 18 ore 12:07 1° P.M. Epifania 18 ore 23:24
 Epifania 19 ore 12:07 2° P.M. Epifania 19 ore 23:24
 Epifania 20 ore 12:07 3° P.M. Epifania 20 ore 23:24
 Epifania 21 ore 12:07 4° P.M. Epifania 21 ore 23:24
 Epifania 22 ore 12:07 5° P.M. Epifania 22 ore 23:24
 Epifania 23 ore 12:07 6° P.M. Epifania 23 ore 23:24
 Epifania 24 ore 12:07 7° P.M. Epifania 24 ore 23:24
 Epifania 25 ore 12:07 8° P.M. Epifania 25 ore 23:24
 Epifania 26 ore 12:07 9° P.M. Epifania 26 ore 23:24
 Epifania 27 ore 12:07 10° P.M. Epifania 27 ore 23:24
 Epifania 28 ore 12:07 11° P.M. Epifania 28 ore 23:24
 Epifania 29 ore 12:07 12° P.M. Epifania 29 ore 23:24
 Epifania 30 ore 12:07 1° P.M. Epifania 30 ore 23:24
 Epifania 31 ore 12:07 2° P.M. Epifania 31 ore 23:24



Testata Termosaldata





GENNAIO 2025

Il Signore ti benedica, ti guardi volga la sua faccia verso di te: ti dia misericordia e ti dia pace.

1 dom	1 Mer	17 Ven	1 sab
2 lun	2 Gio	18 Sab	2 dom
3 mar	3 Ven	19 Dom	3 lun
4 mer	4 Sab	20 Lun	4 mar
5 gio	5 Dom	21 Mar	5 mer
6 ven	6 Lun	22 Mer	6 gio
7 sab	7 Mar	23 Gio	7 ven
8 dom	8 Mer	24 Ven	8 sab
9 lun	9 Gio	25 Sab	9 dom
10 mar	10 Ven	26 Dom	10 lun
11 mer	11 Sab	27 Lun	11 mar
12 gio	12 Dom	28 Mar	12 mer
13 ven	13 Lun	29 Mer	13 gio
14 sab	14 Mar	30 Gio	14 ven
15 dom	15 Mer	31 Ven	15 sab
16 lun	16 Gio		16 dom
17 mar			17 lun
18 mer			18 mar
19 gio			19 mer
20 ven			20 gio
21 sab			21 ven
22 dom			22 sab
23 lun			23 dom
24 mar			24 lun
25 mer			25 mar
26 gio			26 mer
27 ven			27 gio
28 sab			28 ven
29 dom			
30 lun			
31 mar			

San Pio da Pietrelcina

...a Pietrelcina, provincia di Benevento, il suo fratello Maria Giuseppe De Nunzio. Il padre battezzato col nome di Francesco, è un religioso a cinque anni, quando promette sempre al Signore. A quella stessa età già si affeziona, si difende dagli attacchi dei diavoli istigati e celestriali apparizioni. Nel frattempo si dedica con chiarezza. Vuole diventare sacerdote. Finalmente un posto si libera e il 6 gennaio viene ammesso nel noviziato dei cappuccini dell'isola di Sant'Angelo. Vestito abito, da novizio, il padre prende il nome di fra Pio. Esattamente dopo la professione temporanea dei voti, che avviene a Sant'Elia a Pianisi, vicino a Campobasso nel '907. Più volte, per motivi di salute, il padre è costretto a lasciare il convento e gli studi. I medici gli consigliano di trasferirsi a Pietrelcina per respirare l'aria del paese. Nel '10, nel sacello dei canonici del Duomo è ordinato sacerdote. Tra il 5 e il 7 agosto 1918 viene colpito dalla tubercolosi. Il 20 settembre muore «in misterioso personaggio, con le mani fredde che grandavano sangue». Al termine del

Retro stampato



PA100 SAN PIO

Illustrato 12 fogli carta patinata 70 gr testata termosaldata



- f.to calendario: 30x47 cm ca
- f.to testata: 30x9 cm ca
- 100 Fino al 15 Sett. Euro 1.34 + IVA
- Fino al 15 Ott. Euro 1.54 + IVA
- Dal 15 Ott. Euro 1.80 + IVA



formato: 30x47 cm ca



area di stampa: 30x9 cm ca



Festività Internazionali

Testata **Termosaldata**

GENNAIO 2025



1 MER (Sant'Antonio) - Maria Maddalena & Dio: Capodanno

2 GIO (Sant'Antonio) - S. Antonio

3 VEN (Sant'Antonio) - S. Antonio

4 SAB (Sant'Antonio) - S. Antonio

5 DOM (Sant'Antonio) - S. Antonio

6 LUN (Sant'Antonio) - S. Antonio

7 MAR (Sant'Antonio) - S. Antonio

8 MER (Sant'Antonio) - S. Antonio

9 GIO (Sant'Antonio) - S. Antonio

10 VEN (Sant'Antonio) - S. Antonio

11 SAB (Sant'Antonio) - S. Antonio

12 DOM (Sant'Antonio) - S. Antonio

13 LUN (Sant'Antonio) - S. Antonio

14 MAR (Sant'Antonio) - S. Antonio

15 MER (Sant'Antonio) - S. Antonio

16 GIO (Sant'Antonio) - S. Antonio

17 VEN (Sant'Antonio) - S. Antonio

18 SAB (Sant'Antonio) - S. Antonio

19 DOM (Sant'Antonio) - S. Antonio

20 LUN (Sant'Antonio) - S. Antonio

21 MAR (Sant'Antonio) - S. Antonio

22 MER (Sant'Antonio) - S. Antonio

23 GIO (Sant'Antonio) - S. Antonio

24 VEN (Sant'Antonio) - S. Antonio

25 SAB (Sant'Antonio) - S. Antonio

26 DOM (Sant'Antonio) - S. Antonio

27 LUN (Sant'Antonio) - S. Antonio

28 MAR (Sant'Antonio) - S. Antonio

29 MER (Sant'Antonio) - S. Antonio

30 GIO (Sant'Antonio) - S. Antonio

31 VEN (Sant'Antonio) - S. Antonio

IL SOLE E LA LUNA

SOLGI: TRAPIENTA
 1. Solgi: 1.000 - 2.000
 2. Solgi: 2.000 - 3.000
 3. Solgi: 3.000 - 4.000
 4. Solgi: 4.000 - 5.000
 5. Solgi: 5.000 - 6.000
 6. Solgi: 6.000 - 7.000
 7. Solgi: 7.000 - 8.000
 8. Solgi: 8.000 - 9.000
 9. Solgi: 9.000 - 10.000
 10. Solgi: 10.000 - 11.000
 11. Solgi: 11.000 - 12.000
 12. Solgi: 12.000 - 13.000
 13. Solgi: 13.000 - 14.000
 14. Solgi: 14.000 - 15.000
 15. Solgi: 15.000 - 16.000
 16. Solgi: 16.000 - 17.000
 17. Solgi: 17.000 - 18.000
 18. Solgi: 18.000 - 19.000
 19. Solgi: 19.000 - 20.000
 20. Solgi: 20.000 - 21.000
 21. Solgi: 21.000 - 22.000
 22. Solgi: 22.000 - 23.000
 23. Solgi: 23.000 - 24.000
 24. Solgi: 24.000 - 25.000
 25. Solgi: 25.000 - 26.000
 26. Solgi: 26.000 - 27.000
 27. Solgi: 27.000 - 28.000
 28. Solgi: 28.000 - 29.000
 29. Solgi: 29.000 - 30.000
 30. Solgi: 30.000 - 31.000
 31. Solgi: 31.000 - 32.000

DICEMBRE 2024

LUN	MAR	MER	GIO	VEN	SAB	DOM
2	3	4	5	6	7	8
9	10	11	12	13	14	15
16	17	18	19	20	21	22
23/00	24/01	25	26	27	28	29

FEBBRAIO 2025

LUN	MAR	MER	GIO	VEN	SAB	DOM
1	2	3	4	5	6	7
8	9	10	11	12	13	14
15	16	17	18	19	20	21
22	23	24	25	26	27	28
29	30	31				

IL SOLE E LA LUNA

SOLGI: TRAPIENTA
 1. Solgi: 1.000 - 2.000
 2. Solgi: 2.000 - 3.000
 3. Solgi: 3.000 - 4.000
 4. Solgi: 4.000 - 5.000
 5. Solgi: 5.000 - 6.000
 6. Solgi: 6.000 - 7.000
 7. Solgi: 7.000 - 8.000
 8. Solgi: 8.000 - 9.000
 9. Solgi: 9.000 - 10.000
 10. Solgi: 10.000 - 11.000
 11. Solgi: 11.000 - 12.000
 12. Solgi: 12.000 - 13.000
 13. Solgi: 13.000 - 14.000
 14. Solgi: 14.000 - 15.000
 15. Solgi: 15.000 - 16.000
 16. Solgi: 16.000 - 17.000
 17. Solgi: 17.000 - 18.000
 18. Solgi: 18.000 - 19.000
 19. Solgi: 19.000 - 20.000
 20. Solgi: 20.000 - 21.000
 21. Solgi: 21.000 - 22.000
 22. Solgi: 22.000 - 23.000
 23. Solgi: 23.000 - 24.000
 24. Solgi: 24.000 - 25.000
 25. Solgi: 25.000 - 26.000
 26. Solgi: 26.000 - 27.000
 27. Solgi: 27.000 - 28.000
 28. Solgi: 28.000 - 29.000
 29. Solgi: 29.000 - 30.000
 30. Solgi: 30.000 - 31.000
 31. Solgi: 31.000 - 32.000

linguaggio dei fiori

la fiore il suo significato

Garofano: Un affetto profondo

Il Garofano ha un significato legato al amore. Si dona per esprimere sentimenti forti, affetto e un augurio di buona salute. Bisogna prestare attenzione alle tonalità del Garofano e ai suoi colori. Il Garofano di colore rosso simboleggia cose diverse. Il Garofano di colore rosso simboleggia il simbolo di passione.



Intenzia: Eternamente

Il naturalista francese Philibert Commerson, il suo assistente ispirato dal nome della sua amata, tale Intenzia. Ecco perché l'intenzia è la fiore che simboleggia l'ardente e passionale, unico e sincero.



Retro stampato

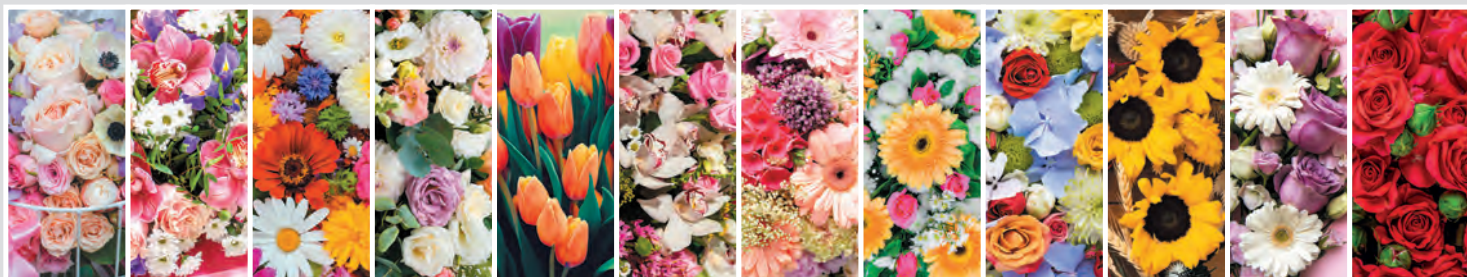

PA103 FIORI

Illustrato 12 fogli carta patinata 70 gr
testata termosaldata



- f.to calendario: 30x47 cm ca
- f.to testata: 30x9 cm ca
- 100 Fino al 15 Sett. Euro 1.34 + IVA
- Fino al 15 Ott. Euro 1.54 + IVA
- Fino Dal 15 Ott. Euro 1.80 + IVA



formato:
30x47 cm ca



area di stampa:
30x9 cm ca



Festività
Internazionali

Testata Termosaldata

GENNAIO 2025

1 MER Marta Madre di Dio - Capodanno	17 VEN s. Antonio abate
2 GIO s. Basilio e Gregorio	18 SAB s. Lubento
3 VEN s. Onofrio	19 DOM s. Maria
4 SAB s. Ermete e Cato	20 LUN s. Sebastiano e Fabiano
5 DOM s. Alessio	21 MAR s. Agostino
6 LUN Epifania di N.S.	22 MER s. Vincenz.
7 MAR s. Remedio di Paderb.	23 GIO s. Vincenz.
8 MER s. Alessio	24 VEN s. Procopio di Salvi
9 GIO s. Giuliano	25 SAB Conservatori di s. Paolo
10 VEN s. Aldo	26 DOM s. Tobi e Timoteo
11 SAB s. Lino	27 LUN s. Anzelo Martiri
12 DOM Bartholomeo di Oasi	28 MAR s. Teodoro d'Aliphan
13 LUN s. Bartolomeo	29 MER s. Costantino
14 MAR s. Felice	30 GIO s. Alessio
15 MER s. Alessio	31 VEN s. Giovanni Battista

LA NETTA

...sirena incuriosita dal mondo umano, amico, il pesce Flounder, raccoglie i pericoli al gabbiano Scuttle, che scende inaspettato della cultura umana, smentiti di suo padre, il Re Tritone, e il granchio Sebastian, sul fatto che il mondo e mondo marino è proibito. La regina del mare Ursula tiene d'occhio la piana per poter prendere il controllo di Ariel Flounder e Sebastian viaggiano i mari, per vedere una nave di umani ripieno del Principe Eric, del quale prima vista. Tuttavia, una tempesta nel salva Eric. Ariel canta per lui, ma riprende conoscenza. Affascinato dal Eric giura di trovare colui che lo ha spera di trovare un modo per unirsi a Sebastian e viene a sapere del suo ando aggiunge Ariel nella sua grotta tutti gli oggetti umani. Tritone se ne va, due murine di servizio di Ursula, rivela alla loro padrona, affermando che, nella finta di Ursula, Ariel firma cui verrà trasformata in un essere umano prima che il Sole tramonti il terzo giorno il bacio del vero amore da Eric, in caso, altrimenti appartenere ad Ursula. Ursula esige la voce di Ariel, che viene data. Dopo essere stata trasformata in un essere umano, Ariel si è separata da Flounder e Eric trova Ariel sulla spiaggia e la libera. Ariel e Eric trascorrono del tempo il secondo giorno riescono quasi a scappolare da Flotsam e Jetsam, una giovane e bella ragazza di nome Eric con la voce di Ariel, gettando un

incantamento ignoto sul ragazzo per fargli dimenticare la sirena. Il giorno dopo Ariel scopre che Eric si sposerà con Ursula. Mentre la nave nuziale salpa, Scuttle scopre chi è in realtà Vanessa e va a riferire la notizia ad Ariel, che si dirige verso la nave con l'aiuto di Flounder. Nel frattempo, Sebastian va a informare Re Tritone e Scuttle interrompe il matrimonio con l'aiuto di vari animali. Nel caos la condiglia di Vanessa si rompe, rendendo la voce ad Ariel e facendo cessare l'ipnosi su Eric. Il Sole però tramonta proprio in quel momento e Ariel si tramuta di nuovo in una sirena. Ursula riprende il proprio aspetto e rapisce Ariel. Sopraggiunge Tritone che affronta Ursula ed esige la liberazione di Ariel. Tritone decide di prendere il posto della figlia come prigioniera. Ariel viene liberata, mentre lui diventa un'isola. Ursula si dichiara nuovo sovrano impossessandosi del tridente e della corona, e ingaggia una lotta con Ariel ed Eric. Ursula, furibonda, usa il tridente per trasformarsi in un essere di dimensioni mostruose. Ottiene il pieno controllo di tutto l'Oceano, creando una tempesta che fa naufragare i relitti. Eric si avventa sul relitto della propria nave guidandola al timone e, prima che Ursula uccida Ariel, traggila la strega con il compresso scheggiato, uccidendola. Il potere di Ursula svanisce; tutte le alghe nel giardino dello strega tornano alle loro forme originali e Tritone riacquista l'autorità sul suo regno. Rendendosi conto che Ariel ama veramente Eric e che non tutti gli umani sono cattivi, Tritone la trasforma volentieri da sirena in un essere umano. Dopo essersi riappacificata con il padre, Ariel si sposa su una nave con Eric: i due partono, venendo salvati da tutto il regno di Atlantica.

Retro stampato



PA105 FAVOLE

Illustrato 12 fogli carta patinata 70 gr testata termosaldata



- f.to calendario: 30x47 cm ca
- f.to testata: 30x9 cm ca
- 100 Fino al 15 Sett. Euro 1.34 + IVA
- Fino al 15 Ott. Euro 1.54 + IVA
- Dal 15 Ott. Euro 1.80 + IVA



formato: 30x47 cm ca



area di stampa: 30x9 cm ca



Festività Internazionali

Testata Termosaldata

DA APPARTAMENTO: RAZZE PIU' ADATTE.

... di prendere dei cani da appartamento, tenere in considerazione le esigenze dei nostri amici. Sicuramente avere un bel cane che spensierato è l'ideale per il proprietario. Considerare di convivere con un cane in un piccolo appartamento, stando però attenti a una razza capace di adeguarsi alla mancanza di libertà.

I cani da appartamento di piccola taglia a pelo lungo.

Tra le razze di cane da appartamento troviamo: volpino, maltese, pechinese e barboncino nano, questi si adattano meglio agli spazi più piccoli sia per dimensioni ma soprattutto per indole. Sono cani affettuosi e docili, che riescono a vivere bene in casa a stretto contatto col proprio padrone; hanno, come tutti, bisogno di molte cure soprattutto per il loro mantello e perché, vivendo in un piccolo appartamento, hanno bisogno di andare a passeggio per sgranchirsi le zampe. Alcuni sono particolarmente agili e allegri, come il barboncino nano che è propenso alle attività sportive come le gare di agility dog. Alla lista si aggiunge lo shih tzu che ha dalla sua anche la facilità di andare molto d'accordo con i più piccoli, diventando un cane ideale per bambini e per le famiglie. Concludono la categoria di cani da appartamento con pelo lungo lo yorkshire terrier e lo schnauzer nano; cani che si adattano bene in casa ma che hanno comunque bisogno di fare passeggiate e muoversi molto.



I cani da appartamento di piccola taglia a pelo corto.

I cani da appartamento con pelo corto che si adattano meglio agli spazi decisamente ridotti sono: bassotto, bulldog francese e chihuahua. In particolare quest'ultimo, nella versione super toy è tra i cani più piccoli al mondo. Ma la lista non finisce qui perché tra i piccoli più piccoli non possono mancare il beagle e il jack russell.

Altre razze di cani adatti a un appartamento.

Un cane da appartamento non proprio piccolo ma nemmeno troppo grande è lo sharpei. Questo cane proveniente dall'Oriente, ha un aspetto caratteristico e presenta tante pieghe che lo rendono buffo e simpatico. Adatto alla vita in un piccolo appartamento, ha un carattere dolce e affabile; un grande coccolone che in passato, tuttavia, veniva usato nei combattimenti. Che il cane sia piccolo o grande, che si viva in un monolocale o in una villetta, l'ideale, per chi ha un appartamento senza spazi all'aperto, è creare una sorta di ibridazione che preveda l'accostamento tra la vita d'appartamento e le passeggiate all'aria aperta in modo che anche i nostri piccoli amici possano respirare aria fresca e scoprire luoghi e profumi nuovi.

GENNAIO 2025

1	MER	1° Giornata
2	GIO	2° Giornata
3	VEN	3° Giornata
4	SAB	4° Giornata
5	DOM	5° Giornata
6	LUN	6° Giornata
7	MAR	7° Giornata
8	MER	8° Giornata
9	GIO	9° Giornata
10	VEN	10° Giornata
11	SAB	11° Giornata
12	DOM	12° Giornata
13	LUN	13° Giornata
14	MAR	14° Giornata
15	MER	15° Giornata
16	GIO	16° Giornata
17	VEN	17° Giornata
18	SAB	18° Giornata
19	DOM	19° Giornata
20	LUN	20° Giornata
21	MAR	21° Giornata
22	MER	22° Giornata
23	GIO	23° Giornata
24	VEN	24° Giornata
25	SAB	25° Giornata
26	DOM	26° Giornata
27	LUN	27° Giornata
28	MAR	28° Giornata
29	MER	29° Giornata
30	GIO	30° Giornata
31	VEN	31° Giornata

DICEMBRE 2024						
LUN	MAR	MER	GIO	VEN	SAB	DOM
2	3	4	5	6	7	8
9	10	11	12	13	14	15
16	17	18	19	20	21	22
23/00	24/01	25	26	27	28	29

FEBBRAIO 2025						
LUN	MAR	MER	GIO	VEN	SAB	DOM
3	4	5	6	7	8	9
10	11	12	13	14	15	16
17	18	19	20	21	22	23
24	25	26	27	28	29	30

IL SOLE E LA LUNA

SOLE Tramonta 17:00 - 18:00
 1° giorno: 3 ore 20' - 18:00
 2° giorno: 3 ore 15' - 18:00
 3° giorno: 3 ore 10' - 18:00
 4° giorno: 3 ore 5' - 18:00
 5° giorno: 3 ore 0' - 18:00
 6° giorno: 2 ore 55' - 18:00
 7° giorno: 2 ore 50' - 18:00
 8° giorno: 2 ore 45' - 18:00
 9° giorno: 2 ore 40' - 18:00
 10° giorno: 2 ore 35' - 18:00
 11° giorno: 2 ore 30' - 18:00
 12° giorno: 2 ore 25' - 18:00
 13° giorno: 2 ore 20' - 18:00
 14° giorno: 2 ore 15' - 18:00
 15° giorno: 2 ore 10' - 18:00
 16° giorno: 2 ore 5' - 18:00
 17° giorno: 2 ore 0' - 18:00
 18° giorno: 1 ore 55' - 18:00
 19° giorno: 1 ore 50' - 18:00
 20° giorno: 1 ore 45' - 18:00
 21° giorno: 1 ore 40' - 18:00
 22° giorno: 1 ore 35' - 18:00
 23° giorno: 1 ore 30' - 18:00
 24° giorno: 1 ore 25' - 18:00
 25° giorno: 1 ore 20' - 18:00
 26° giorno: 1 ore 15' - 18:00
 27° giorno: 1 ore 10' - 18:00
 28° giorno: 1 ore 5' - 18:00
 29° giorno: 1 ore 0' - 18:00
 30° giorno: 12:00 - 18:00
 31° giorno: 12:00 - 18:00



PA108 CANI E GATTI

Illustrato 12 fogli carta patinata 70 gr testata termosaldata



- f.to calendario: 30x47 cm ca
- f.to testata: 30x9 cm ca
- 100 Fino al 15 Sett. Euro 1.34 + IVA
- Fino al 15 Ott. Euro 1.54 + IVA
- Dal 15 Ott. Euro 1.80 + IVA



formato: 30x47 cm ca



area di stampa: 30x9 cm ca



Festività Internazionali

GENNAIO 2025

1 Mercoledì
2 Giovedì
3 Venerdì
4 Sabato
5 Domenica
6 Lunedì
7 Martedì
8 Mercoledì
9 Giovedì
10 Venerdì
11 Sabato
12 Domenica
13 Lunedì
14 Martedì
15 Mercoledì
16 Giovedì

17 Venerdì
18 Sabato
19 Domenica
20 Lunedì
21 Martedì
22 Mercoledì
23 Giovedì
24 Venerdì
25 Sabato
26 Domenica
27 Lunedì
28 Martedì
29 Mercoledì
30 Giovedì
31 Venerdì

DICEMBRE 2024

L	M	G	V	S	D
					1
2	3	4	5	6	7
8	9	10	11	12	13
14	15	16	17	18	19
20	21	22	23	24	25
26	27	28	29	30	31

FEBBRAIO 2025

L	M	G	V	S	D
					1
2	3	4	5	6	7
8	9	10	11	12	13
14	15	16	17	18	19
20	21	22	23	24	25
26	27	28	29	30	31

LA TOMBOLA le cartelle

LA TOMBOLA il tabellone

Ritaglia cartelle e tabellone stampati sui retro



PA114 CABALA

Illustrato 12 fogli carta patinata 70 gr testata termosaldata



- f.to calendario: 30x47 cm ca
- f.to testata: 30x9 cm ca
- 100 Fino al 15 Sett. Euro 1.34 + IVA
- Fino al 15 Ott. Euro 1.54 + IVA
- Dal 15 Ott. Euro 1.80 + IVA



formato: 30x47 cm ca



area di stampa: 30x9 cm ca



Festività Internazionali

Testata Termosaldata



VE NE ZIA

ALLA SCOPERTA DELLA SERENISSIMA

Anche chi non ha ancora messo piede a Venezia, conosce i luoghi che rendono celebre la Serenissima in tutto il mondo: Piazza San Marco, il ponte di Rialto, il Canal Grande. Ma Venezia è anche altro. Ci sono intere zone della città storica, tutte da esplorare, lontane dai luoghi obbligati della tradizione, dove ogni angolo nasconde meraviglie. Uscendo dai sentieri più battuti, avrete la fortuna di guardare la città da un punto di vista più intimo, autentico e originale. Il miglior modo per conoscere l'anima di Venezia, è perdersi in calle e campi, meglio se a bordo di antimbarcozione tradizionale o a piedi.

1	MER	Maria Vaccò di Dio - Cadorini
2	GIO	di Basilio e Gregorio
3	VEN	di Gerolamo
4	SAB	di Onofrio e Carlo
5	DOM	di Venere
6	LUN	Epifania di N.S.
7	MAR	di Felice e Adelfo
8	MER	di Massimo
9	GIO	di Giuliano
10	VEN	di Aldo
11	SAB	di Simeone
12	DOM	Indipendenza d'Italia
13	LUN	di Ippolito
14	MAR	di Felice
15	MER	di Felice
16	GIO	di Massimo

2025
*gen
io
na*

CAPRICORNO
22/12 - 20/1

DICEMBRE 2024

L	M	M	G	V	S	D
2	3	4	5	6	7	8
9	10	11	12	13	14	15
16	17	18	19	20	21	22
23	24	25	26	27	28	29

FEBBRAIO 2025

L	M	M	G	V	S	D
3	4	5	6	7	8	9
10	11	12	13	14	15	16
17	18	19	20	21	22	23
24	25	26	27	28		

VEN	17	di Antonio e Giustina
SAB	18	di Lavinia
DOM	19	di Marco
LUN	20	di Sebastiano e Felice
MAR	21	di Venere
MER	22	di Venere
GIO	23	di Simeone
VEN	24	di Francesco di Salvo
SAB	25	Commemorazione di s. Paolo
DOM	26	di Tito e Terenzio
LUN	27	di Angelo e Marco
MAR	28	di Tommaso d'Aquino
MER	29	di Costantino
GIO	30	di Stefano
VEN	31	di Giovanni Evangelista



Venezia è parte di un vero e proprio arcipelago di isole, ciascuna dalle bellezze uniche, anche le meno conosciute come Torcello, Sant'Ermo, Mazzorbo, Lazzaretto Nuovo, Giudecca e Torbasse. Altre isole e canali sono a portata di mano: si può andare tranquilli a passeggio nei borghi, visitare musei, teatri e percorsi itinerari archeologici che raccontano le origini della Serenissima e della sua storia. Oppure farsi brevi escursioni in barca. Per esempio al Lido di Venezia o a Pellestrina. Altri alle spiagge di sabbia bianca e verde, o ai laghetti protetti che si estendono per decine di ettari, tra mare e laguna. Un tempo paradiso per gli artisti, oggi è un luogo aperto. La Venezia di ieri è ancora lì, ma in un'atmosfera diversa, più moderna e più vivibile. Le sue bellezze sono ancora lì, ma in un'atmosfera diversa, più moderna e più vivibile. Le sue bellezze sono ancora lì, ma in un'atmosfera diversa, più moderna e più vivibile.



Retro stampato



PA116 CITTÀ D'ITALIA

Illustrato 12 fogli carta patinata 70 gr testata termosaldata



- f.to calendario: 30x47 cm ca
- f.to testata: 30x9 cm ca
- 100

Fino al 15 Sett. Euro 1.34 + IVA
Fino al 15 Ott. Euro 1.54 + IVA
Dal 15 Ott. Euro 1.80 + IVA



- formato: 30x47 cm ca
- area di stampa: 30x9 cm ca
- Festività Internazionali



Testata Termosaldata

GENNAIO 2025

DIC 2024	GENNAIO 2025	FEB 2025
1 D	1 Mercoledì Maria Maddalena (Cesena - Capodistria)	1 S
2 L	2 Giovedì	2 D
3 M	3 Venerdì	3 L
4 G	4 Sabato	4 M
5 V	5 Domenica	5 M
6 S	6 Lunedì	6 G
7 D	7 Martedì	7 V
8 L	8 Mercoledì	8 S
9 M	9 Giovedì	9 S
10 M	10 Venerdì	10 L
11 M	11 Sabato	11 M
12 D	12 Domenica	12 G
13 L	13 Lunedì	13 M
14 M	14 Martedì	14 V
15 M	15 Mercoledì	15 S
16 V	16 Giovedì	16 D
17 S	17 Venerdì	17 L
18 S	18 Sabato	18 M
19 D	19 Domenica	19 M
20 L	20 Lunedì	20 G
21 M	21 Martedì	21 V
22 M	22 Mercoledì	22 S
23 M	23 Giovedì	23 D
24 M	24 Venerdì	24 L
25 M	25 Sabato	25 M
26 M	26 Domenica	26 M
27 M	27 Lunedì	27 G
28 M	28 Martedì	28 M
29 M	29 Mercoledì	29 D
30 L	30 Giovedì	30 L
31 M	31 Venerdì	31 V

poli è IL RIONE SANITÀ

Perché si chiama Sanità?
Il rione fu edificato alla fine del 1500 in un vallone di campagna fuori le mura della città, usato come luogo di sepoltura. Il nome Sanità viene dalla salubrità della zona, dal momento che allora era incontaminata e sede di miracolose guarigioni che avvenivano nelle sue catacombe. Uscie di popolo sostiene che il nome provenga anche dalle frequenti alluvioni causate dal torrente che scendeva da Capodimonte, purificando il rione.

Dove si trova?
Il rione parte del quartiere Stella, si trova a nord del centro storico di Napoli, adiacente la collina di Capodimonte. Per arrivarci si può prendere la linea 1 della metropolitana e scendere alla fermata Museo, oppure la linea 2 e scendere alla fermata Cavour. O ancora, prendere la Cumana o la Circumflegrea e scendere a Montesanto; da lì sono 20 minuti a piedi.

Uno dei luoghi più suggestivi al mondo.
Il Rione Sanità è uno dei posti più suggestivi e caratteristici di tutta Napoli e probabilmente anche dell'Italia. Si tratta di un mondo sospeso tra l'antico e la vita di tutti i giorni, tra sacro e profano che negli ultimi anni ha fatto sì che venisse considerato come una delle maggiori attrazioni della città. Tanto che a fine 2022 la nota rivista britannica Time Out, ha inserito il Rione Sanità tra i 15 quartieri più cool al mondo. L'anima popolare del quartiere misto alla rinascita culturale e artistica degli ultimi anni lo ha reso famoso nel mondo.

Il palazzo dello spagnolo.
Il palazzo dello Spagnolo è un edificio monumentale posto all'esterno del borgo dei Vergini, uno dei borghi d'accesso del quartiere Sanità ed è uno dei must da vedere in tutta Napoli non solo nella Sanità. Il nome deriva dall'acquisto di Tommaso Atenza, detto lo Spagnolo, alla fine del Settecento, mentre l'edificio per i caratteri costruttivi viene attribuito al celebre architetto napoletano, Ferdinando Sanfelice, che realizzò uno degli scaloni monumentali più belli mai visti a Napoli con un sistema di ampi archi che seguivano l'andamento delle scale. Il palazzo è stato spesso sede di set cinematografici e nei prossimi anni ospiterà anche il museo di Totò, ancora in corso di realizzazione.

Rione Sanità.
Il Rione Sanità è una delle opere dell'architetto Francesco de Sanctis, eccellente esemplare di architettura barocca a Napoli, realizzata dalle linee molto sinuose tipici del barocco napoletano. Il palazzo è stato realizzato tra il 1602 e il 1610 con la collaborazione di vari architetti, tra i quali il più importante è stato quello di San Vincenzo Ferreri al suo interno, e a cura di un costruttore, rialzato per inglobare la precedente struttura del paleocristiano.

Retro stampato



PA118 NAPULE NAPULE

Illustrato 12 fogli carta patinata 70 gr testata termosaldata



- f.to calendario: 30x47 cm ca
- f.to testata: 30x9 cm ca
- 100 Fino al 15 Sett. Euro 1.34 + IVA
- Fino al 15 Ott. Euro 1.54 + IVA
- Dal 15 Ott. Euro 1.80 + IVA



formato: 30x47 cm ca



area di stampa: 30x9 cm ca



Festività Internazionali

Testata Termosaldata



DIVE

190 isole bagnate dal Circeo Indiano, a sud-ovest della Sri Lanka, sono uno dei paradisi tropicali più vicini di mare, sole e relax. Impossibile dire quale sia l'isola più bella: il paesaggio da copertina. A fare la differenza, invece, sono le infrastrutture, dai scegliere accuratamente in base a privacy o socializzazione, allo spirito più o meno internazionale e alla qualità dei centri

DIVE

Il periodo ideale è da dicembre ad aprile, durante la stagione secca, anche se più Niente, invece i prezzi sono più bassi ma, sabbiane non faccia mai freddo, spesso è nuvoloso, risponde al periodo dei monsoni. Novembre e aprile sono caratterizzati da maggior trasparenza. La temperatura media è di 30 gradi durante tutto l'anno.

Ma maldiviana vanta tra i suoi ingredienti principali pesce, riso, cocco e spezie. Molto diffuso è modo alla griglia, al forno, fritto, in zuppa o in polpettine. Tra i piatti più popolari spicca la grande pesce essiccato e tenuto a bagno nel latte di cocco, poi insaporito con succo di limone e peperoncino. Le verdure saltate nel wok con poco condimento e molte spezie. Carne e pollo sono mangiati solo in occasioni particolari mentre il maiale è bandito, essendo le Maldive un paese islamico (nei resort viene fatta eccezione, anche se ai turisti è vietato importare carne suina). Quanto alla frutta, la più comune è la noce di cocco, la cui polpa grattugiata accompagna numerose pietanze, insieme a banane (piccole e saporite), frutti della passione, papaya, mango e ananas. Tra i dolci sono molto apprezzati i budini di riso, anche nelle versioni aromatizzate.

Per quanto riguarda le bevande locali, la più famosa è il ras, un vino di palma dolce, e il sui, un tè consumato freddo e molto sofisticato. Il consumo di bevande alcoliche è invece assolutamente vietato per motivi religiosi.

I luoghi da visitare:

Mali: Isola di soli 2 kmq, è tra le capitali più piccole al mondo. La differenza con il resto delle Maldive, però, si nota: a Mali ci sono strade asfaltate, alti palazzi e uffici governativi.

Muleagee: È l'antico Palazzo del Sultano e, oggi, attuale sede ufficiale del presidente.

Museo Nazionale: È il luogo giusto per immergersi nella storia delle Maldive. Custodisce, infatti, tesori preziosissimi e rari, in particolare del periodo islamico precedente alla prima colonizzazione europea, ad opera dei portoghesi: troni e palanchini, turbanti e abiti cerimoniali in broccato, cinture in argento, piramidi, monete e strumenti musicali.

Grande Moschea del Venerdì: Realizzata nel 1864 con i finanziamenti di Pakistan, Brunei e Malaysia per simboleggiare l'importanza della religione islamica che, da secoli, regola ogni aspetto della vita del Paese, domina l'isola con la sua scintillante cupola dorata.

Hukuru Miskiy: È l'antica Moschea, costruita all'epoca del sultano Ibrahim Iskandar nel 1658 ed è rimasta per quasi quattro secoli il tempio principale della città.

GENNAIO		2025		DICEMBRE 2024	
1	Mercoledì	17	Venerdì	L	M
2	Giovedì	18	Sabato	T	
3	Venerdì	19	Domenica	2	3
4	Sabato	20	Lunedì	4	5
5	Domenica	21	Martedì	6	7
6	Lunedì	22	Mercoledì	8	9
7	Martedì	23	Giovedì	10	11
8	Mercoledì	24	Venerdì	12	13
9	Giovedì	25	Sabato	14	15
10	Venerdì	26	Domenica	16	17
11	Sabato	27	Lunedì	18	19
12	Domenica	28	Martedì	20	21
13	Lunedì	29	Mercoledì	22	23
14	Martedì	30	Giovedì	24	25
15	Mercoledì	31	Venerdì	26	27
16	Giovedì			28	29
				30	31



Retro stampato

PA117 METE DA SOGNO

Illustrato 12 fogli carta patinata 70 gr testata termosaldata

- f.to calendario: 30x47 cm ca
- f.to testata: 30x9 cm ca
- 100 Fino al 15 Sett. Euro 1.34 + IVA
- Fino al 15 Ott. Euro 1.54 + IVA
- Dal 15 Ott. Euro 1.80 + IVA



- formato: 30x47 cm ca
- area di stampa: 30x9 cm ca
- Festività Internazionali

Testata Termosaldata

GENNAIO 2025

CAPRICORNO 22/12 - 20/1

La ricetta del mese

Campania

Spaghetti con le cozze

Ingredienti
1 kg di cozze, 320 g di spaghetti, 2 spicchi d'aglio, 4 cucchiaini d'olio extravergine d'oliva, 2 cucchiaini di prezzemolo tritato

Preparazione
Fate scaldare l'olio in una padella e lasciatevi appassire gli spicchi d'aglio schiacciati. Quando saranno dorati alzate la fiamma, unitevi le cozze e fatele aprire. Mano a mano che si aprono toglietele dal calore e disponetele su un piatto. Sgusciate buona parte delle cozze, lasciando intatte le più grosse. Raccogliete in una ciotola il liquido che si sarà formato nella padella, filtrandolo. Versate il liquido in una padella e lasciatelo restringere. Lessate gli spaghetti in acqua poco salata, scolateli al dente e unitevi alla padella. Fateli insaporire per 2 minuti, in modo che assorbano parte del liquido, e unitevi i molluschi sgusciati. Spolverate con il prezzemolo tritato e fate saltare per qualche secondo. Suddividete gli spaghetti con le cozze piatti, completate con quelle con i gusci e servite subito.

1	MER	1
2	GIO	2
3	VEN	3
4	SAB	4
5	DOM	5
6	LUN	6
7	MAR	7
8	MER	8
9	GIO	9
10	VEN	10
11	SAB	11
12	DOM	12
13	LUN	13
14	MAR	14
15	MER	15
16	GIO	16
17	VEN	17
18	SAB	18
19	DOM	19
20	LUN	20
21	MAR	21
22	MER	22
23	GIO	23
24	VEN	24
25	SAB	25
26	DOM	26
27	LUN	27
28	MAR	28
29	MER	29
30	GIO	30
31	VEN	31

DICEMBRE 2024							FEBBRAIO 2025						
LUN	MAR	MER	GIO	VEN	SAB	DOM	LUN	MAR	MER	GIO	VEN	SAB	DOM
2	3	4	5	6	7	8	3	4	5	6	7	8	9
9	10	11	12	13	14	15	10	11	12	13	14	15	16
16	17	18	19	20	21	22	17	18	19	20	21	22	23
23/00	24/01	25	26	27	28	29	24	25	26	27	28	29	30

IL SOLE E LA LUNA

<p>SORSE TRANQUILLITÀ</p> <p>1° giorno: 7 ore 23/24 2° giorno: 8 ore 16/18 3° giorno: 9 ore 12/14 4° giorno: 10 ore 11/13 5° giorno: 11 ore 11/13 6° giorno: 12 ore 11/13 7° giorno: 13 ore 11/13 8° giorno: 14 ore 11/13 9° giorno: 15 ore 11/13 10° giorno: 16 ore 11/13 11° giorno: 17 ore 11/13 12° giorno: 18 ore 11/13 13° giorno: 19 ore 11/13 14° giorno: 20 ore 11/13 15° giorno: 21 ore 11/13 16° giorno: 22 ore 11/13 17° giorno: 23 ore 11/13 18° giorno: 24 ore 11/13 19° giorno: 25 ore 11/13 20° giorno: 26 ore 11/13 21° giorno: 27 ore 11/13 22° giorno: 28 ore 11/13 23° giorno: 29 ore 11/13 24° giorno: 30 ore 11/13 25° giorno: 31 ore 11/13</p>	<p>SOLE TRANQUILLITÀ</p> <p>1° giorno: 7 ore 23/24 2° giorno: 8 ore 16/18 3° giorno: 9 ore 12/14 4° giorno: 10 ore 11/13 5° giorno: 11 ore 11/13 6° giorno: 12 ore 11/13 7° giorno: 13 ore 11/13 8° giorno: 14 ore 11/13 9° giorno: 15 ore 11/13 10° giorno: 16 ore 11/13 11° giorno: 17 ore 11/13 12° giorno: 18 ore 11/13 13° giorno: 19 ore 11/13 14° giorno: 20 ore 11/13 15° giorno: 21 ore 11/13 16° giorno: 22 ore 11/13 17° giorno: 23 ore 11/13 18° giorno: 24 ore 11/13 19° giorno: 25 ore 11/13 20° giorno: 26 ore 11/13 21° giorno: 27 ore 11/13 22° giorno: 28 ore 11/13 23° giorno: 29 ore 11/13 24° giorno: 30 ore 11/13 25° giorno: 31 ore 11/13</p>
--	---

PASTATE ALLA NAPOLETANA

4 persone 50 minuti

INGREDIENTI

- Pasta Mistra 320 g
- Salsiccia 150 g
- Cipolline bianche 1
- Concentrato di pomodoro 20 g
- Parmigiano Reg. DOP in crosta
- Sale fino q.b.
- Funghi 750 g
- Carote 150 g
- Lardo 150 g
- Rosmarino 1 rametto
- Olio extravergine d'oliva q.b.
- Pepe nero q.b.

PREPARAZIONE

Per preparare la pasta e pastate alla napoletana cominciate mondando sedano, carote e cipolle e poi trinandoli finemente. Poi pulite anche le patate e tagliatele a tocchi regolari di circa 2cm. Infine affettate e poi trinate il lardo. A questo punto unite tutto quello che vi occorre, spostatevi fornelli. Mettete sul fuoco una casseruola e un giro d'olio, aggiungete il lardo e lasciatelo scaldare a fuoco dolce per qualche minuto. Poi unite il vitlo di cipolle, carote e sedano. Dopo qualche minuto unite le patate e lasciate insaporire per qualche minuto mescolando di tanto in tanto evitando così che bruci il fondo. Aggiungete anche il rosmarino e la crosta di formaggio (prima potete lavarla e grattare la parte esterna) unite anche il concentrato di pomodoro e macedate. Versate 600 g di acqua calda, aggiungete di pepe, e di sale. Infine coprite con il tappochio lasciando cuocere a fuoco dolce per 30 minuti, al bisogno potete aggiungere ancora un po' di acqua. Trascorso il tempo la pasta risulterà un po' morbida, lasciatele una parte con il dorso del cucchiaio di legno e questo punto versate la pasta messa. Aggiungete subito altri 250 g di acqua calda e portate il tutto a bollore. Lasciate cuocere la pasta mescolando di tanto in tanto se dovesse servire potete aggiungere altra acqua al bisogno; assaggiatela che sia giusto di sale. A fine con una padella ricordate che il composto dovrà risultare cremoso e quasi asciutto. Quindi eliminate i rametti di rosmarino e impiattate la vostra pasta e pastate alla napoletana guarnendola con un giro d'olio.

CONIGLIO ISCHITANO

facile 4 persone 35 minuti

INGREDIENTI

- Vino bianco 60 g
- Sale fino q.b.
- Pepe nero q.b.
- Rosolio 3 foglie
- Uovo 5
- Farina 00
- Pangrattato

PREPARAZIONE

Prima, iniziate sciogliendo i pomodori sotto acqua fresca, quindi incidete ed eliminate la parte superiore del pomodoro. Quindi trit, raccoglieteli in una ciotolina. Poi prendete un tegame versate dell'olio, la parte verde interna (così che il sapore risulterà più poco dolce qualche istante e quando faglio sarà dorato, ma non ad di coniglio lavati e asciugati con carta da cucina. Fate rosolare da i pezzi da tutti i lati per una rosolatura uniforme. Dopodiché alla volta, rigirando i pezzi di carne mentre bagnate con il vino, e quando il vino sarà completamente evaporato, aggiungete sale di sale e pepe e lasciate cuocere per circa 30 minuti con il caldo i pezzi di carne di tanto in tanto. Se la carne vi sembrerà ancora poter allungare poco acqua (potete usare la stessa distogliere i pomodori a cubetti). In ultimo unite le foglie di basilico e il fuoco. Il sughetto dovrà risultare denso e lucido; il vostro conigliere servito ben caldo!

MOZZARELLA IN CARROZZA

4-6 pazzoni 15 min

INGREDIENTI

- Pancarrè 12 fette
- 1 Mozzarella di bufala da 250gr
- Sale q.b.
- Olio di semi di girasole per friggere
- Uovo 5
- Farina 00
- Pangrattato

PREPARAZIONE

Per preparare la mozzarella in carrozza iniziate affettando le mozzarelle di bufala + tamponando le fette con della carta da cucina per eliminare il liquido in eccesso. Riffate le fette di pancarrè eliminando la crosta, con un coltello a lama seghettata. Distribuite la mozzarella sulle fette di pane di base, lasciando qualche millimetro di bordo perimetrale libero dal ripieno e salando leggermente. Coprite con le fette di pancarrè restanti ed esercitate una pressione col palmo della mano per compattare e tagliate formando dei triangoli. Fricedate all'impatatore, passate i triangoli prima nella farina setacciata, facendo aderire bene anche ai bordi. Poi passateli nell'uovo e infine nel pangrattato. Fate riposare per 30 minuti in frigorifero. Una volta rassodati, ripassate l'operazione della panatura una seconda volta, ma senza la farina, quindi prima nell'uovo e poi nel pangrattato. Lasciate riposare per un'ulteriore mezz'ora in frigo. Friggete le mozzarelle a 170°C in olio di arachidi bollente finché i triangoli non diventano dorati. Con l'aiuto di un mestolo forato adagiate le mozzarelle in carrozza sulla carta da cucina o la carta frita, per eliminare l'olio residuo. Servite subito.



Retro stampato

PA132 GASTRONOMIA
 Illustrato 12 fogli carta patinata 70 gr
 testata termosaldata

f.to calendario: 30x47 cm ca
 f.to testata: 30x9 cm ca
 100 Fino al 15 Sett. Euro 1.34 + IVA
 Fino al 15 Ott. Euro 1.54 + IVA
 Dal 15 Ott. Euro 1.80 + IVA



- formato: 30x47 cm ca
- area di stampa: 30x9 cm ca
- Festività Internazionali

Testata Termosaldata



...secolo una focaccia di gallette veniva con unimento chiamata pizza. Conosciuta come il piatto per i poveri, veniva venduto per strada un gran successo. Finì a diventare un piatto amato anche dai nobili borbonici. Ne esistevano già diverse varianti: la "masturcola" con carciofi, formaggio e pepe, e la pizza ai "carbonelli", ossia preparata con minuzie di pizza. La prima vera unione tra la pizza e il resto del Settecento. Una storia spesso raccontata scritte che l'11 giugno 1889, in un'ora della regina consorte di Italia, Margherita di Savoia, a Capri, a Napoli, il pizzaiolo Raffaele Esposito creò la "Pizza Margherita", una pizza guarnita con pomodoro, mozzarella e basilico, per rappresentare il tricolore della bandiera italiana. In realtà, la Margherita esisteva già da diverse decenni, viene descritta in un libro del 1866 intitolato "Pizzeria" e in un'altra pubblicazione del 1890 si parla di una pizza condita con pomodoro, mozzarella e basilico. La pizza rimase facile di strada dal 1900 quando iniziò lentamente a diffondersi anche nel resto dello stile.

le origini della parola pizza

Pinsa
Derivante dalla lingua napoletana, partecipa proprio del verbo "pinzare", cioè pestare, schiacciare, pigliare.

Pita
ovvero la peltanza mediterranea e balcanica, derivata da "infornata".

Bizzo
dalantica parola germanica "bitz" o "bitz" (significativa di "morso") termine importato in Italia nella metà del VI secolo durante l'invasione dei Longobardi. Questo etimologia è quella più accreditata secondo l'Oxford English Dictionary, anche se non è stata definitivamente confermata.

1 MER
Maria Vittoria di Dio - Giordani

2 GIO
s. Basilio e Gregorio

3 VEN
s. Gerardo

4 SAB
s. Onofrio e Carlo

5 DOM
s. Andrea

6 LUN
Santissimi N.S.

7 MAR
s. Felice e Adelfo

8 MER
s. Massimo

9 GIO
s. Giuliano

10 VEN
s. Aldo

11 SAB
s. Simeone

12 DOM
Santissimi in Uenia

13 LUN
s. Ippolito

14 MAR
s. Felice

15 MER
s. Felice

16 GIO
s. Massimo

2025

gen
ion
a

CAPRICORNO
22/12 - 20/1

DICEMBRE 2024

	M	M	G	V	S	D
						1
2	3	4	5	6	7	8
9	10	11	12	13	14	15
16	17	18	19	20	21	22
23	24	25	26	27	28	29

FEBBRAIO 2025

	L	M	M	G	V	S	D
							1
2	3	4	5	6	7	8	9
10	11	12	13	14	15	16	17
18	19	20	21	22	23	24	25
26	27	28	29	30	31		

VEN 17
s. Antonio abate

SAB 18
s. Luitprando

DOM 19
s. Marco

LUN 20
s. Sabastiano e Prudenzio

MAR 21
s. Agostino

MER 22
s. Vincenzina

GIO 23
s. Simeone

VEN 24
s. Francesco di Sales

SAB 25
Commemorazione di s. Paolo

DOM 26
s. Tibilio e Terenzio

LUN 27
s. Angela Merici

MAR 28
s. Tommaso d'Aquino

MER 29
s. Costantino

GIO 30
s. Maurizio

VEN 31
s. Giovanni Evangelista

Retro stampato



PA136 PIZZA

Illustrato 12 fogli carta patinata 70 gr testata termosaldata

- f.to calendario: 30x47 cm ca
- f.to testata: 30x9 cm ca
- 100

Fino al 15 Sett. Euro 1.34 + IVA
Fino al 15 Ott. Euro 1.54 + IVA
Dal 15 Ott. Euro 1.80 + IVA



- formato: **30x47 cm ca**
- area di stampa: **30x9 cm ca**
- Festività Internazionali**



GENNAIO 2025

1 Mercoledì	17 Venerdì	30 Giovedì
2 Giovedì	18 Sabato	31 Venerdì
3 Venerdì	19 Domenica	
4 Sabato	20 Lunedì	
5 Domenica	21 Martedì	
6 Lunedì	22 Mercoledì	
7 Martedì	23 Giovedì	
8 Mercoledì	24 Venerdì	
9 Giovedì	25 Sabato	
10 Venerdì	26 Domenica	
11 Sabato	27 Lunedì	
12 Domenica	28 Martedì	
13 Lunedì	29 Mercoledì	
14 Martedì	30 Giovedì	
15 Mercoledì	31 Venerdì	
16 Giovedì		

* FINESTRE: 15/16, 17/18, 19/20, 21/22, 23/24, 25/26, 27/28, 29/30, 31/1.
 ** FINESTRE: 1/2, 3/4, 5/6, 7/8, 9/10, 11/12, 13/14, 15/16, 17/18, 19/20, 21/22, 23/24, 25/26, 27/28, 29/30, 31/1.

Testata Termosaldata

IMPORTANZA DEL PANE NELLA DIETA MEDITERRANEA.

Il pane acquistato presso il forno di fiducia, fresco ogni giorno, rappresenta davvero, sia a livello nutrizionale, qualcosa di davvero importante per la nostra salute. Le farine integrali, oggi sono predilette e, ma il giusto quantitativo di pane all'interno del nostro apporto alimentare, può portare seri squilibri. Il 50-60% del totale delle calorie deve essere fornita da alimenti ricchi di carboidrati, il 12-15% da alimenti ricchi di proteine, come la carne, il pesce, le uova e i latticini, mentre il 30-35% restante da alimenti ricchi di grassi. Nella dieta mediterranea è ottimo e salutare mangiarlo con olio EVO e pomodori, questa interazione permette di avere un pasto ricco di biomolecole antiossidanti come i polifenoli che sono molto importanti per prevenire alcune patologie metaboliche. Ottimo per il Pane è l'uso del lievito naturale, che rende il prodotto più morbido ed un prodotto più digeribile. Per un'alimentazione corretta e variegata, l'ideale sarebbe alternare diverse tipologie di pane prodotti con cereali diversi. Tra le tante tipologie di pane, quello più salutare è quello di segale o comunemente chiamato "pane nero" per il suo colore bruno. È fatto con farina di segale, alla quale si aggiungono semi di lino e girasole. Contiene meno calorie rispetto alle altre tipologie, apportando dalle 170 alle 220 calorie per 100 grammi di prodotto ed è in grado di donare un alto livello di senso di sazietà.

IL PANE INTEGRALE E LE SUE NUMEROSE PROPRIETÀ BENEFICHE.

Il pane integrale è un alimento perfetto per la dieta. Si produce a partire da cereali non raffinati che lo arricchiscono di vitamine, minerali e molte fibre. Queste ultime donano all'alimento diverse proprietà benefiche: stimolano l'attività intestinale, donano maggior sazietà, limitano l'assorbimento degli zuccheri contribuendo a controllare il peso corporeo e a prevenire eventuali malattie cardiovascolari. Pertanto, il pane integrale è fortemente consigliato per salvaguardare la linea.

LE DIVERSE FASI DELLA PANIFICAZIONE.

Il pane è costituito principalmente da farina di grano duro e di grano tenero, con l'aggiunta di sale e lievito. Le diverse fasi della panificazione sono: la miscelazione, la lievitazione, la cottura e la raffreddamento. La prima fase di panificazione è la miscelazione, in cui avviene la formazione del glutine. Segue la lievitazione, la fermentazione degli zuccheri che ha come risultato la produzione di anidride carbonica, responsabile della lievitazione del pane. Infine la cottura, dove l'acqua evapora e il pane diventa commestibile.





PA138 PANE E PASTA

Illustrato 12 fogli carta patinata 70 gr testata termosaldata



- f.to calendario: 30x47 cm ca
- f.to testata: 30x9 cm ca
- 100 Fino al 15 Sett. Euro 1.34 + IVA
- Fino al 15 Ott. Euro 1.54 + IVA
- Dal 15 Ott. Euro 1.80 + IVA



formato: 30x47 cm ca



area di stampa: 30x9 cm ca



Festività Internazionali

Testata Termosaldata



MOZZARELLA BUFALA CAMPANA DOP

La Mozzarella di Bufala Campana DOP è un'eccellenza del territorio, prodotta esclusivamente con bufale di razza mediterranea italiana, nate nell'area di origine. Ma perché la Mozzarella ha la Denominazione di Origine Protetta? L'Unione Europea ha riconosciuto alla Campania peculiari caratteristicheologiche, derivanti da precise condizioni climatiche, tradizionali di lavorazione esistenti solo nella DOP. Solo i caseifici che superano i rigorosi controlli per ottenere la DOP, possono della denominazione, vengono sottoposti a controlli e analisi costanti, per disciplinare i più alti standard qualitativi. La firma più classica di Mozzarella di Bufala Campana DOP, con pezzature che variano dai 200g ai 500g, viene prodotta in forme tradizionali, come nodini e trecce, anche 3 kg. Per gustare al meglio le caratteristiche di questa Mozzarella, il giorno stesso di consumarla il giorno stesso consumata subito, conviene conservarla in frigo, sempre immersa nel suo liquido di latte. Per gustarne tutto il sapore.



LE PROPRIETÀ NUTRIZIONALI.

La Mozzarella di Bufala Campana DOP vuol dire anche stile di vita e modello nutrizionale: è infatti, senza timori di esagerare, considerata parte integrante di quella dieta mediterranea, divenuta di recente patrimonio culturale dell'umanità tutelato dall'Unesco. La Dieta Mediterranea che si basa prevalentemente sul consumo di alimenti di origine vegetale, a cui si affianca un consumo di alimenti di origine animale, soprattutto latte e formaggi (quotidianamente) coniuga nella Mozzarella di Bufala Campana DOP tutto ciò. La Mozzarella di Bufala Campana DOP è un formaggio facilmente digeribile, con un ridotto contenuto di lattosio e di colesterolo, è un'ottima fonte di proteine ad elevato valore biologico, a cui si accompagna un moderato apporto di grassi. Inoltre, il formaggio fornisce elevate quantità di Calcio e Fosforo, di vitamine idrosolubili quali la B1, B2, B6 e B12, e infine, una buona fonte anche di vitamina E, e Zinco, sostanze che contribuiscono a contrastare l'azione negativa dei radicali liberi.

LE CARATTERISTICHE UNICHE.

La Mozzarella di Bufala Campana DOP può essere riconosciuta sia alla vista da tre sue caratteristiche uniche: la forma sferica, la consistenza compatta, la buccia appena munto. Le sue caratteristiche fondamentali: il sapore dal sentore di fermenti lattici, la consistenza morbida e avvolgente.



Deriva dal verbo mozzare, un'operazione che consiste nel forgiare con le mani la filata, staccando con gli indici e il pollice.

1 MER
Mara Vico di Dio - Giacobbe

2 GIO
di Basile e Gregorio

3 VEN
di Gerardo

4 SAB
di Onofrio e Carlo

5 DOM
di Antonio

6 LUN
Epifania di N.S.

7 MAR
di Felice e Felice

8 MER
di Massimo

9 GIO
di Giulio

10 VEN
di Aldo

11 SAB
di Sisto

12 DOM
Santissimo di Gesù

13 LUN
di Sisto

14 MAR
di Felice

15 MER
di Sisto

16 GIO
di Massimo

2025

gen
ion
a

CAPRICORNO
22/12 - 20/1

DICEMBRE 2024

	M	M	G	V	S	D
						1
2	3	4	5	6	7	8
9	10	11	12	13	14	15
16	17	18	19	20	21	22
23	24	25	26	27	28	29

FEBBRAIO 2025

	L	M	M	G	V	S	D
							1
2	3	4	5	6	7	8	9
10	11	12	13	14	15	16	17
18	19	20	21	22	23	24	25
26	27	28	29	30	31		

17 VEN
di Antonio

18 SAB
di Loretta

19 DOM
di Marco

20 LUN
di Sebastiano

21 MAR
di Sisto

22 MER
di Vincenzo

23 GIO
di Silvana

24 VEN
di Francesco

25 SAB
di Giuseppe

26 DOM
di Tito

27 LUN
di Angelo

28 MAR
di Tommaso

29 MER
di Giuseppe

30 GIO
di Sisto

31 VEN
di Giovanni

Retro stampato



PA140 PRODOTTI TIPICI

Illustrato 12 fogli carta patinata 70 gr testata termosaldata



- f.to calendario: 30x47 cm ca
- f.to testata: 30x9 cm ca
- 100 Fino al 15 Sett. Euro 1.34 + IVA
- Fino al 15 Ott. Euro 1.54 + IVA
- Dal 15 Ott. Euro 1.80 + IVA



formato: 30x47 cm ca



area di stampa: 30x9 cm ca



Festività Internazionali



GENNAIO 2025

DIC 2024	GENNAIO 2025		FEB 2025
1 D	1 Mercoledì Mauro Valtieri di Cusi - Capotavernone	17 Venerdì e Antonio Grillo	1 S
2 L	2 Giovedì En. Sallio e Giorgio	18 Sabato L. Libardi	2 D
3 M	3 Venerdì	19 Domenica	3 L
4 M	4 Sabato	20 Lunedì En. Santambrogio e Paganini	4 M
5 V	5 Domenica L. Amabile	21 Martedì L. Spiganti	5 M
6 V	6 Lunedì Roberto di N.S.	22 Mercoledì L. Pignatelli	6 G
7 S	7 Martedì L. Santambrogio e Paganini	23 Giovedì	7 V
8 D	8 Mercoledì	24 Venerdì	8 S
9 L	9 Giovedì L. Galardi	25 Sabato Concessione di V. Tardito	9 D
10 M	10 Venerdì L. Rossi	26 Domenica En. Tito e Frosio	10 L
11 M	11 Sabato	27 Lunedì L. Spiganti	11 M
12 M	12 Domenica	28 Martedì	12 M
13 M	13 Lunedì L. Neri	29 Mercoledì L. Cristofari	13 M
14 M	14 Martedì L. Paganini	30 Giovedì L. Marotta	14 V
15 M	15 Mercoledì L. Rossi	31 Venerdì	15 S
16 M	16 Giovedì		16 D
17 M			17 L
18 M			18 M
19 M			19 M
20 M			20 G
21 M			21 V
22 L			22 S
23 L			23 D
24 M			24 L
25 M			25 M
26 M			26 M
27 V			27 G
28 S			28 V
29 D			29 S
30 L			30 L
31 M			31 M



TESTATA DI MANZO CON CONDIZIONE AL VINO ROSSO

DIFFICOLTÀ: BASSA **COSTO: MEDIO** **COTTURA: 10 MINUTI**

UTILE IN ABBONAMENTO.
Chianti Classico
Brunello di Montalcino
Taurasi
Etna Rosso
Syrah

PREPARAZIONE.
Per la riduzione al vino rosso tagliate finemente lo scalogno. Fate sciogliere in padella a fuoco basso circa metà del burro. Aggiungete lo scalogno e fate dorare per alcuni minuti. Aggiungete dunque il vino rosso e il sale. Alzate per un paio di minuti la fiamma: in questo modo farete evaporare l'alcol dal vino. Aggiungete il burro tenuto da parte e la farina setacciata, abbassate la fiamma e continuate la cottura fino a quando la salsa non si sarà ridotta di circa 2/3.

Per preparare la tagliata iniziate togliendo dal frigorifero il pezzo di carne almeno un'ora prima, in modo che all'atto della cottura non sia più freddo ma a temperatura ambiente; scaldate bene una pentola di ghisa, versatevi qualche granello di sale grosso, e adagiatevi la carne, che farete cuocere 5 minuti per lato. Nel girare la carne, fate attenzione a non pungerla, per evitare di fare fuoriuscire i suoi liquidi. 'lignite' la carne dal fuoco, fatela "rilassare" qualche istante e poi, con taglio obliquo, riducetela a fettine di circa un paio di cm di spessore. Disponete le fettine di carne su un tagliere accompagnandola con la riduzione al vino rosso e i pomodori, che avrete tagliato in quarti, dopodiché pepate e salate a piacimento.

Retro stampato



PA142 CARNI

Illustrato 12 fogli carta patinata 70 gr
testata termosaldata



- f.to calendario: 30x47 cm ca
- f.to testata: 30x9 cm ca
- 100

Fino al 15 Sett. Euro 1.34 + IVA
Fino al 15 Ott. Euro 1.54 + IVA
Dal 15 Ott. Euro 1.80 + IVA



formato:
30x47 cm ca



area di stampa:
30x9 cm ca



Festività
Internazionali

Testata Termosaldata



GENNAIO 2025		CAPRICORNO 22/12 - 2021	
1 Mercoledì	17 Venerdì	DICEMBRE 2024	
2 Giovedì	18 Sabato	L M M G V S D	
3 Venerdì	19 Domenica	2 3 4 5 6 7 8	
4 Sabato	20 Lunedì	9 10 11 12 13 14 15	
5 Domenica	21 Martedì	16 17 18 19 20 21 22	
6 Lunedì	22 Mercoledì	23 24 25 26 27 28 29	
7 Martedì	23 Giovedì	30 31	
8 Mercoledì	24 Venerdì	NOTE	
9 Giovedì	25 Sabato	NOTE	
10 Venerdì	26 Domenica	NOTE	
11 Sabato	27 Lunedì	NOTE	
12 Domenica	28 Martedì	NOTE	
13 Lunedì	29 Mercoledì	NOTE	
14 Martedì	30 Giovedì	NOTE	
15 Mercoledì	31 Venerdì	NOTE	
16 Giovedì		NOTE	

di polpo

Ingredienti

Polpo 1 Kg
Cottura 20 min

Calamarata

Ingredienti

Calamari 500 Gr
Cottura 30 min

di merluzzo e zucchine

Ingredienti

Merluzzo 500 Gr
Cottura 30 min



Retro stampato

PA144 MARE IN TAVOLA

Illustrato 12 fogli carta patinata 70 gr testata termosaldata



- f.to calendario: 30x47 cm ca
- f.to testata: 30x9 cm ca
- 100 Fino al 15 Sett. Euro 1.34 + IVA
- Fino al 15 Ott. Euro 1.54 + IVA
- Dal 15 Ott. Euro 1.80 + IVA



formato: 30x47 cm ca



area di stampa: 30x9 cm ca



Festività Internazionali

Testata Termosaldata



DIC 2024	GENNAIO 2025		FEB 2025
1 D	1 Mercoledì S. Maria Maddalena & S. Ciriaco e Giuliano	17 Venerdì S. Antonio grande	1 S
2 L	2 Giovedì S. Stefano e Gregorio	18 Sabato S. Libanio	2 D
3 M	3 Venerdì	19 Domenica	3 L
4 M	4 Sabato	20 Lunedì S. Silvestro e Fabiano	4 M
5 V	5 Domenica	21 Martedì S. Agostino	5 M
6 S	6 Lunedì S. Stefano di N.S.	22 Mercoledì S. Felice	6 V
7 D	7 Martedì S. Agostino	23 Giovedì	7 S
8 L	8 Mercoledì	24 Venerdì S. Agostino di Padua	8 S
9 M	9 Giovedì	25 Sabato Conversione di S. Paolo	9 D
10 M	10 Venerdì S. Alessio	26 Domenica S. Felice e Fortunato	10 L
11 S	11 Sabato	27 Lunedì S. Agostino	11 M
12 D	12 Domenica Conversione di S. Paolo	28 Martedì S. Costantino	12 M
13 L	13 Lunedì S. Sante	29 Mercoledì	13 G
14 M	14 Martedì S. Felice	30 Giovedì S. Stefano	14 V
15 M	15 Mercoledì	31 Venerdì S. Simeone Stylite	15 S
16 V	16 Giovedì		16 D
17 S			17 L
18 D			18 M
19 L			19 M
20 M			20 V
21 M			21 S
22 S			22 S
23 D			23 D
24 L			24 L
25 M			25 M
26 M			26 M
27 V			27 V
28 S			28 S
29 D			29 D
30 L			30 M
31 M			31 V

**FRUTTA
CONSUMATA**

Il consumo di frutta nel mondo è di 111 milioni di tonnellate annue, con un trend in crescita. Le aree a maggior disponibilità sono quelle tropicali, dove la frutta non prospererebbe. Le angurie, i meloni e i fichi richiedono sole e calore, poiché la coltivazione è laboriosa e altri frutti, gli agrumi, si coltivano in altre zone. La dolcezza della frutta è data dai zuccheri e dai fruttosidi.

I frutti sono una parte importante della dieta umana. Contengono vitamine e altri nutrienti che aiutano a mantenere il corpo sano. A causa dei loro benefici nutrizionali, il consumo di frutta è cresciuto negli anni. Il consumo di frutta varia in diverse parti del mondo con alcuni frutti consumati in tutto il mondo mentre alcuni sono limitati a determinate aree a causa della loro limitata disponibilità. Ecco i frutti più consumati al mondo.

BANANE
La banana è quasi la preferita di tutti in tutto il mondo. Il consumo annuale di banane si attesta a 114,13 milioni di tonnellate. Sono per lo più consumate mature in molte parti del mondo. Tuttavia, le banane crude sono anche cotte in alcune parti del mondo. Le banane sono anche usate per fare aromi che sono usati per preparare torte. Sono un frutto preferito per la loro disponibilità tutto l'anno e il loro alto valore nutrizionale.

BANANE
Le banane sono un vero e proprio concentrato di benessere! Poco calorico e ricco di minerali e nutrienti, questo frutto è apprezzato da grandi e piccoli. Tarocco, Sangumello o Moro, gli italiani non riescono a rinunciare a nessuna delle tante varietà ed ogni anno risulta tra i frutti più consumati. Oltre che mangiata, la banana viene spesso bevuta come succo in particolar modo in estate per rinfrescarsi. Dall'arancia non si spreca nulla: il frutto viene infatti utilizzato anche per estrarre diverse pietanze, per aromatizzare o per profumare. Non solo, l'arancia può essere utilizzata anche come cosmetico naturale per illuminare e purificare pelle e capelli.

PERE
Il consumo annuo di pere in Italia si aggira mediamente attorno ai 17 kg per famiglia. Nonostante il sapore e il mix di nutrienti le pere non compaiono ai primi posti dei frutti più consumati se consideriamo anche la popolazione italiana under 50. Infatti, questo frutto è particolarmente gradito dalle persone adulte, mentre i più giovani lo consumano in quantità moderate. Chissà che la ricerca varietale assieme ad un'importante attività di comunicazione sui principali mezzi di comunicazione come radio, tv e social dei principali produttori di pere italiani (in particolare come quelle intrinseche dal Consorzio OPERA che sono risultate particolarmente apprezzate e premiate) non riescano ad invertire questa tendenza, influenzando il consumo anche tra i più giovani!



Retro stampato



PA146 FRUTTA E VERDURA

Illustrato 12 fogli carta patinata 70 gr testata termosaldata



- f.to calendario: 30x47 cm ca
- f.to testata: 30x9 cm ca
- 100 Fino al 15 Sett. Euro 1.34 + IVA
- Fino al 15 Ott. Euro 1.54 + IVA
- Dal 15 Ott. Euro 1.80 + IVA



formato: 30x47 cm ca



area di stampa: 30x9 cm ca



Festività Internazionali

Testata Termosaldata

Le origini

Il caffè è una bevanda aromatica, stimolante e ampiamente consumata in tutto il mondo, ottenuta da una pianta nota come Coffea. È una delle bevande più amate diffuse in tutto il pianeta con un'ampia gamma di variazioni nella preparazione e nei gusti. Ecco una descrizione più approfondita del caffè.

Origine botanica: La bevanda del caffè deriva dai semi o chicchi di caffè, che sono i semi tostati dei frutti della pianta di caffè. Le piante di caffè appartengono al genere Coffea. Il caffè si propongono principalmente da due specie: il caffè Arabica (Coffea arabica) e il caffè Robusta (Coffea canephora). Queste piante crescono principalmente in regioni tropicali di tutto il mondo.

Coltivazione e raccolta: La coltivazione delle piante di caffè coinvolge la coltivazione delle piante di caffè, che richiedono un clima tropicale o subtropicale e un terreno acido. La raccolta dei frutti del caffè, comunemente chiamati "cherry" o chicchi di caffè, avviene quando i frutti sono maturi. All'interno di questi frutti si trovano due semi, o chicchi, che saranno successivamente tostati per farli caffè.

Tostatura: I chicchi di caffè sono sottoposti a un processo di tostatura, in cui vengono riscaldati a temperature variabili per sviluppare il loro aroma e sapore caratteristici. Il grado di tostatura può variare dal leggero al tostato scuro e influisce notevolmente sul sapore finale del caffè. I chicchi di caffè verdi diventano marroni durante il processo di tostatura.

Aromi e Gusti: Il caffè offre una vasta gamma di aromi e gusti che variano in base al tipo di chicchi utilizzati, alla regione di origine, alla tostatura e al metodo di preparazione. Si possono scoprire note floreali, fruttate, cioccolatosi, terrose o speziate nei vari caffè.

Cultura e Tradizione: Il caffè è spesso più di una semplice bevanda; è un'esperienza sociale e culturale. In molte culture, il caffè è un punto di incontro, un luogo di discussione e condivisione. È spesso associato a momenti di relax, lettura o lavoro.

Effetti sulla Salute: La caffeina contenuta nel caffè è uno stimolante naturale e può migliorare la vigilanza e la concentrazione. Tuttavia, l'effetto sulla salute del caffè è stato oggetto di ampio dibattito e può variare da persona a persona.

In sintesi, il caffè è molto più di una semplice bevanda; è una miscela di cultura, tradizione, scienza e piacere sensoriale. La diversità di aromi, metodi di preparazione e modi in cui il caffè è consumato in tutto il mondo testimonia la sua importanza nella vita di molte persone.



GENNAIO 2025

CAPRICORNO 22/12 - 20/1

1	MER	1° Festa Madre & Dio: Capricorno
2	GIO	2° Festa Madre & Dio: Capricorno
3	VEN	3° Festa Madre & Dio: Capricorno
4	SAB	4° Festa Madre & Dio: Capricorno
5	DOM	5° Festa Madre & Dio: Capricorno
6	LUN	6° Festa Madre & Dio: Capricorno
7	MAR	7° Festa Madre & Dio: Capricorno
8	MER	8° Festa Madre & Dio: Capricorno
9	GIO	9° Festa Madre & Dio: Capricorno
10	VEN	10° Festa Madre & Dio: Capricorno
11	SAB	11° Festa Madre & Dio: Capricorno
12	DOM	12° Festa Madre & Dio: Capricorno
13	LUN	13° Festa Madre & Dio: Capricorno
14	MAR	14° Festa Madre & Dio: Capricorno
15	MER	15° Festa Madre & Dio: Capricorno
16	GIO	16° Festa Madre & Dio: Capricorno
17	VEN	17° Festa Madre & Dio: Capricorno
18	SAB	18° Festa Madre & Dio: Capricorno
19	DOM	19° Festa Madre & Dio: Capricorno
20	LUN	20° Festa Madre & Dio: Capricorno
21	MAR	21° Festa Madre & Dio: Capricorno
22	MER	22° Festa Madre & Dio: Capricorno
23	GIO	23° Festa Madre & Dio: Capricorno
24	VEN	24° Festa Madre & Dio: Capricorno
25	SAB	25° Festa Madre & Dio: Capricorno
26	DOM	26° Festa Madre & Dio: Capricorno
27	LUN	27° Festa Madre & Dio: Capricorno
28	MAR	28° Festa Madre & Dio: Capricorno
29	MER	29° Festa Madre & Dio: Capricorno
30	GIO	30° Festa Madre & Dio: Capricorno
31	VEN	31° Festa Madre & Dio: Capricorno

DICEMBRE 2024							FEBBRAIO 2025						
LUN	MAR	MER	GIO	VEN	SAB	DOM	LUN	MAR	MER	GIO	VEN	SAB	DOM
2	3	4	5	6	7	8	3	4	5	6	7	8	9
9	10	11	12	13	14	15	10	11	12	13	14	15	16
16	17	18	19	20	21	22	17	18	19	20	21	22	23
23/30	24/31	25	26	27	28	29	24	25	26	27	28	29	30

IL SOLE E LA LUNA

SOL: 7:00 - 17:00
LUNA: 18:00 - 06:00

Retro stampato



PA148 DOLCI MOMENTI

Illustrato 12 fogli carta patinata 70 gr
testata termosaldata



- f.to calendario: 30x47 cm ca
- f.to testata: 30x9 cm ca
- 100 Fino al 15 Sett. Euro 1.34 + IVA
- Fino al 15 Ott. Euro 1.54 + IVA
- Dal 15 Ott. Euro 1.80 + IVA



formato:
30x47 cm ca



area di stampa:
30x9 cm ca



Festività
Internazionali

Testata Termosaldata

Gennaio

1 Mercoledì
Maria Maddalena - Girolamo

2 Giovedì
S. Basilio e Gregorio

3 Venerdì
S. Costantino

4 Sabato
S. Felice e Adelfo

5 Domenica

6 Lunedì
Epifania di N.S.

7 Martedì
S. Remigio e Valeriano

8 Mercoledì
S. Melanio

9 Giovedì
S. Felice

10 Venerdì
S. Agostino

11 Sabato
S. Agostino

12 Domenica
Battesimo di Gesù

13 Lunedì
S. Basilio

14 Martedì
S. Felice

15 Mercoledì
S. Maria

16 Giovedì
S. Marcello

LUNARE



LUNA IN CAPRICORNO

(dal 22 Dicembre al 20 Gennaio)

I nati con la Luna in Capricorno sono caratterizzati da una mente razionale, poco incline all'astrazione. In entrambi i sessi è molto importante l'autonomia affettiva e finanziaria, forte è il senso della disciplina e del dovere. Chi ha la Luna in Capricorno tende a essere promuroso verso i propri cari. Nascondono una fermezza e vulnerabilità di fondo che si manifesta quando sono in causa i sentimenti più profondi.

SEMINE E RACCOLTI

In questo mese dell'anno le temperature sono proibitive ma se il terreno non è preso di mela dalle gelate è possibile procedere alla semina o ai trapianti di numerose piante: peperoni, pomodori, melanzane, rucola, basilico, fave, piselli e carote. Per quanto riguarda, invece, il raccolto, gennaio è il mese giusto per la raccolta dei cavoli e delle bietole, del sedano e del radicchio, dei ravanelli e degli spinaci. Ma è soprattutto il mese nel quale potete godervi, se avete qualche albero da frutta, mele, arance e mandarini. E alcune preziose erbe aromatiche, che appunto si raccolgono proprio a gennaio: rosmarino, salvia, alloro, origano e timo.

17 Venerdì
S. Antonio abate

18 Sabato
S. Liberto

19 Domenica
S. Maria

20 Lunedì
S. Felice e Adelfo

21 Martedì
S. Agostino

22 Mercoledì
S. Venanzio

23 Giovedì
S. Eusebio

24 Venerdì
S. Francesco di Sales

25 Sabato
S. Felice e Adelfo

26 Domenica
S. Tibo e Teodoro

27 Lunedì
S. Angela Merici

28 Martedì
S. Tommaso d'Aprilia

29 Mercoledì
S. Costantino

30 Giovedì
S. Felice

31 Venerdì
S. Felice

Dicembre 2024							Gennaio 2025						
Lunedì	Martedì	Mercoledì	Giovedì	Venerdì	Sabato	Domenica	Lunedì	Martedì	Mercoledì	Giovedì	Venerdì	Sabato	Domenica
2	3	4	5	6	7	8	9	10	11	12	13	14	15
16	17	18	19	20	21	22	23	24	25	26	27	28	29
30	31												



E MODO LA LUNA INFLUENZA LA PIANTE?

LA LUNA E LE PIANTE

La luna ha un effetto comprovato sulle piante, come è noto fin dall'antichità. Sebbene gli scienziati non siano d'accordo sul perché la luna influenzi le piante, è innegabile che possiamo imparare dalle loro comportamenti. In particolare, la luna ha un ruolo importante nel ciclo di vita delle piante, per effettuare operazioni come il trapianto e la potatura in modo sicuro ed efficace. La vostra pianta si svilupperà e crescerà in modo sano e produrrà di più se la luna è in fase di crescita.

LUNA CRESCENTE

La luna si muove verso l'alto della terra alla velocità di 384.400 km, con la sua luce che si riflette sulla superficie delle piante. In questa fase è possibile stimolare la fioritura e la moltiplicazione. C'è una buona quantità di luce lunare e l'acqua del terreno arriva più facilmente alle radici. Per questo motivo, questa fase lunare è perfetta per la semina e la germinazione dei semi. Potete approfittare di questa fase per osservare il terreno, seminare, raccogliere e innaffiare. Evitate di concimare, potare e diserbare.



Retro stampato



PA152 ORTO E GIARDINO: GLI INFLUSSI LUNARI
 Illustrato 12 fogli carta patinata 70 gr
 testata termosaldata



- f.to calendario: 30x47 cm ca
- f.to testata: 30x9 cm ca
- 100

Fino al 15 Sett. Euro 1.34 + IVA
 Fino al 15 Ott. Euro 1.54 + IVA
 Dal 15 Ott. Euro 1.80 + IVA



- formato: 30x47 cm ca
- area di stampa: 30x9 cm ca
- Festività Internazionali

Testata Termosaldata



GENNAIO

I Consigli del Farmacista

1 **Mercoledì** 19 sett.
1954
Mara Mada di Dio - Capodanno

2 **Giovedì**
1955
A. Beolo e Grigori

3 **Venerdì**
1956
A. Geronzi

4 **Sabato**
1957
A. Serrani e Cas.

5 **Domenica**
1958
A. Amadio

6 **Lunedì** 2 sett.
1959
T. Ippoliti e N.S.

7 **Martedì**
1960
A. Ramondini e Polikari

8 **Mercoledì**
1961
A. Massimo

9 **Giovedì**
1962
A. Gallo

10 **Venerdì**
1963
A. Aldo

11 **Sabato**
1964
A. Igo

12 **Domenica**
1965
A. Serrani e Cas.

13 **Lunedì** 3 sett.
1966
A. Baci

14 **Martedì**
1967
A. Falco

15 **Mercoledì**
1968
A. Masi

16 **Giovedì**
1969
A. Marcolli

LA FARMACIA DEI SERVIZI

Il ruolo della farmacia da qualche tempo è profondamente cambiato, grazie alla nuova "farmacia dei servizi". All'attività di dispensazione del farmaco, di consiglio, ed educazione sanitaria, oggi la nostra farmacia può offrire anche una serie di servizi importanti per la salute e la prevenzione. L'obiettivo è la ricopertura della sanità, favorita dalla presenza capillare della farmacia nel territorio. Ma quali sono le prestazioni che la farmacia può erogare al cittadino?

RITIRO ESAMI: nella farmacia è possibile ritirare gli esiti dei esami eseguiti presso i laboratori di analisi dell'ospedale.

PRENOTAZIONE DELLE VISITE SPECIALISTICHE: Grazie all'informaticizzazione delle farmacie, ora è possibile effettuare la prenotazione di visite ed esami specialistici sia presso strutture ospedaliere che private evitando lunghe code agli sportelli.

TEST DEL SANGUE E DELLA GLUCEMIA: Le nuove normative tendono ad allargare il raggio degli esami che si possono eseguire in farmacia. Oltre alla comune misurazione della glicemia, oggi si possono effettuare all'interno della Farmacia dei Servizi anche test del sangue per la misurazione in tempo reale dei più comuni parametri (come emoglobina, transaminasi e creatinina). Per una serie esente delle urine per verificare la comparsa, l'instaurazione della glicosuria, del chetone e le nefrosi.

17 **Venerdì**
1970
A. Antonio Sisti

18 **Sabato**
1971
A. Liberatori

19 **Domenica**
1972
A. Masi

20 **Lunedì**
1973
A. Sebastiano e Fubini

21 **Martedì**
1974
A. Sisti

22 **Mercoledì**
1975
A. Vincenzo

23 **Giovedì**
1976
A. Emmanuele

24 **Venerdì**
1977
A. Francesco di Salvo

25 **Sabato**
1978
A. Consoneri e P. Paoletti

26 **Domenica**
1979
A. T. T. e T. T.

27 **Lunedì**
1980
A. Angelo Masi

28 **Martedì**
1981
A. Tommaso d'Agostino

29 **Mercoledì**
1982
A. Costanzo

30 **Giovedì**
1983
A. Mirza

31 **Venerdì**
1984
A. Giovanni Bacco

DICEMBRE 2024

Lunedì	Martedì	Mercoledì	Giovedì	Venerdì	Sabato	Domenica
			1	2	3	4
5	6	7	8	9	10	11
12	13	14	15	16	17	18
19	20	21	22	23/30	24/31	25
26	27	28	29			

2025

FEBBRAIO 2025

Lunedì	Martedì	Mercoledì	Giovedì	Venerdì	Sabato	Domenica
1	2	3	4	5	6	7
8	9	10	11	12	13	14
15	16	17	18	19	20	21
22	23	24	25	26	27	28

PA154 FARMACIA

Illustrato 12 fogli carta patinata 70 gr testata termosaldata



f.to calendario: 30x47 cm ca

f.to testata: 30x9 cm ca

100 Fino al 15 Sett. Euro 1.34 + IVA

Fino al 15 Ott. Euro 1.54 + IVA

Dal 15 Ott. Euro 1.80 + IVA



formato: 30x47 cm ca



area di stampa: 30x9 cm ca



Festività Internazionali

Testata Termosaldata



PA160 NUDO LATO B

Illustrato 12 fogli carta patinata 70 gr
testata termosaldata



f.to calendario: 30x47 cm ca

f.to testata: 30x9 cm ca

100

Fino al 15 Sett. Euro 1.34 + IVA

Fino al 15 Ott. Euro 1.54 + IVA

Dal 15 Ott. Euro 1.80 + IVA



formato:
30x47 cm ca



area di stampa:
30x9 cm ca



Festività
Internazionali



Testata Termosaldata

Ferrari SF90 XX Stradale

DIC 2024		GENNAIO 2025		FEB 2025	
1 D	1 Mercoledì	17 Venerdì	1 S		
2 L	2 Giovedì	18 Sabato	2 D		
3 M	3 Venerdì	19 Domenica	3 L		
4 M	4 Sabato	20 Lunedì	4 M		
5 G	5 Domenica	21 Martedì	5 M		
6 V	6 Lunedì	22 Mercoledì	6 G		
7 S	7 Martedì	23 Giovedì	7 V		
8 D	8 Mercoledì	24 Venerdì	8 S		
9 L	9 Giovedì	25 Sabato	9 D		
10 M	10 Venerdì	26 Domenica	10 L		
11 M	11 Sabato	27 Lunedì	11 M		
12 G	12 Domenica	28 Martedì	12 M		
13 V	13 Lunedì	29 Mercoledì	13 G		
14 S	14 Martedì	30 Giovedì	14 V		
15 D	15 Mercoledì	31 Venerdì	15 S		
16 L	16 Giovedì		16 D		
17 M			17 L		
18 M			18 M		
19 G			19 M		
20 V			20 G		
21 S			21 V		
22 D			22 S		
23 L			23 D		
24 M			24 L		
25 M			25 M		
26 G			26 M		
27 V			27 G		
28 S			28 V		
29 D					
30 L					
31 M					

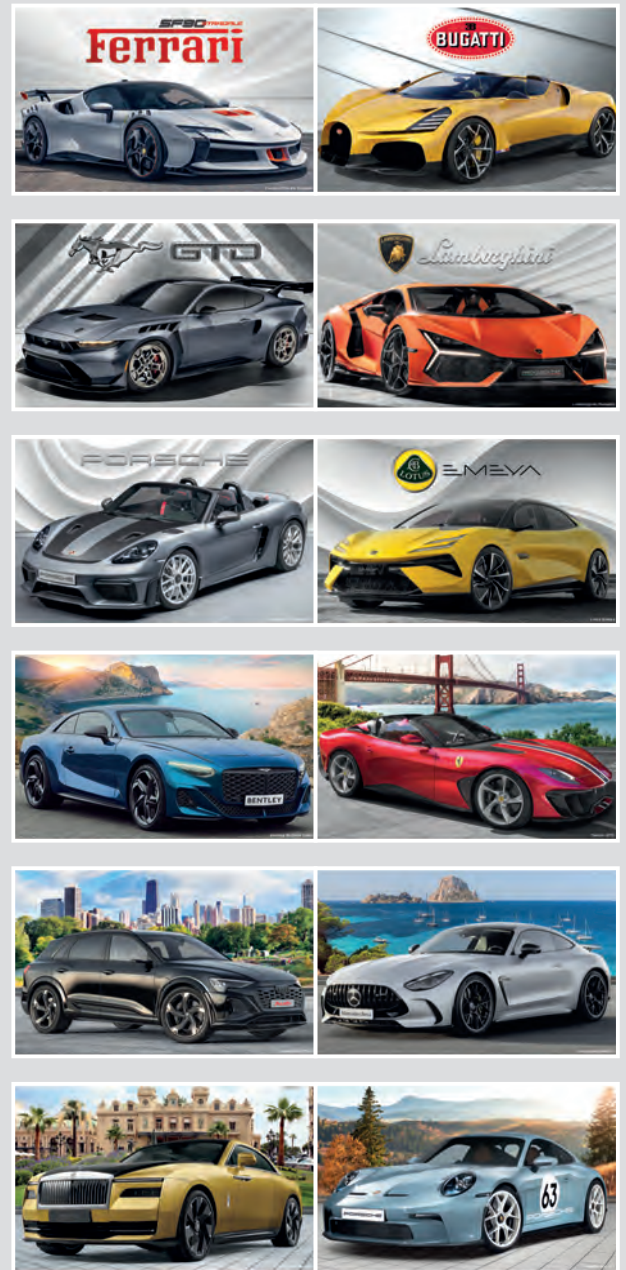

PA162 AUTO SPORTIVE

Illustrato 12 fogli carta patinata 70 gr testata termosaldata



- f.to calendario: 30x47 cm ca
- f.to testata: 30x9 cm ca
- 100 Fino al 15 Sett. Euro 1.34 + IVA
- Fino al 15 Ott. Euro 1.54 + IVA
- Dal 15 Ott. Euro 1.80 + IVA



formato: 30x47 cm ca



area di stampa: 30x9 cm ca



Festività Internazionali

Testata Termosaldata



Retro stampato



MALLOREDDUS ALLA CAMPIDANESE

INGREDIENTI:
 Orzuttuattu Sardu 400 g
 Salsiccia 300 g
 Pizzurru scottu Frescu 200 g
 Capelle 50 g
 Olive EVO 30 g
 Trattura di pomodoro 200 g
 Sale 1 pizzicu

PREPARAZIONE:
 Per preparare i malloreddus alla campidanesa iniziate dalla preparazione del soffritto. Sbucciate e tritate finemente la cipolla, quindi lasciatela appassire lentamente in un tegame insieme all'olio. Nel frattempo spellate la salsiccia. Sbriciolatela grossolanamente con le mani e unitele al soffritto di cipolla. Fate rosolare la salsiccia per 10 minuti a fuoco vivace mescolando spesso e poi unite la pasta di pomodoro. Mescolate nuovamente e coprite con un copricchia lasciando cuocere per circa un'ora; infine, se necessario, regolate di sale. Quando il sugo sarà pronto cuocete i malloreddus in abbondante acqua bollente salata a piacere. Intanto gratugiate il pecorino in una ciotola e aggiungete un mestolo di acqua di cottura della pasta. Quindi frullate con un minipimer, aggiungendo altra acqua, se necessario, e sempre lentamente fino ad ottenere una crema liscia e non pastosa. Scolate i malloreddus e uniteli al sugo di salsiccia direttamente in padella, mescolate e in ultimo unite la crema di pecorino. Mescolate bene per amalgamare tutti gli ingredienti e servite i malloreddus alla campidanesa ancora caldi.



LA BURRIDA ALLA CAGLIARITANA

INGREDIENTI:
 700 g gamberi di mare
 500 g gamberi seccati
 1/2 bottiglione asciutto di vino bianco
 200 ml olio extravergine di olive sardiniane
 2 pizzicu di aglio rosso di Mollia
 1 foglio di alloro
 1/2 bicchiere vino bianco secco
 10 gheri peper nero
 gambo prezzemolo
 sale marino fino q.b.

PREPARAZIONE:
 Consigliamo i tutti coloro che vogliono provare a creare questo piatto di fieni pulire il pesce direttamente in peschiera. Per prima cosa mettere dell'acqua in una pentola capiente che poi va aromatizzata con l'alloro, 1 spicchio d'aglio, il pepe nero, qualche gambo di prezzemolo, il vino bianco e un po' di sale. Una volta raggiunto lo stato di ebollizione vanno aggiunti i tranci di pesce e fatti bollire per 5-10 minuti. Una volta cotto il pesce va messo a scolare in un colapasta. Nel frattempo, è necessario preparare la salsa passando al mixer gli altri ingredienti, ovvero le noci, i fegatini crudi, 1 spicchio d'aglio, l'olio, l'aceto e un pizzico di sale. La salsa frullata va trasferita in un tegame antiodore e lasciata cuocere a fiamma vivace per 5-7 minuti. Quando si restringerà un po' il fuoco potrà essere spento. Arrivati a questo punto, i tranci di pesce scolati e freddi vanno trasferiti in una pirofila lasciando un po' di spazio tra l'uno e l'altro. La salsa va versata sul pesce, dopodiché il tutto va fatto insipidiare e poco dopo coperto con una pellicola, per poi essere lasciato a riposo in frigorifero per circa 12-24 ore.



PA187 GASTRONOMIA

Silhouette mensile 12 fogli carta patinata 70 gr testata termosaldata



- ☑ f.to calendario: 14x47 cm ca
- ☑ f.to testata: 14x9 cm ca
- ☑ 100

Fino al 15 Sett. Euro 0.77 + IVA
 Fino al 15 Ott. Euro 0.89 + IVA
 Dal 15 Ott. Euro 1.04 + IVA



formato: 14x47 cm ca



area di stampa: 14x9 cm ca



Festività Internazionali

Testata **Termosaldata**



Retro stampato

BISTECCA ALLA FIORENTINA

PERIODI DI **DIFFICOLTÀ ALTA**

COSTI ALTO **COTTURA 20 MINUTI**

INGREDIENTI.
 Bistecca Fiorentina 2 kg
 Sale fino qb
 Olio extravergine d'oliva qb

PREPARAZIONE.
 Per preparare la bistecca alla fiorentina come prima cosa prendete la carne. Dovrà essere spessa 3 dita, comprendere filetto e controfiletto e avere una giusta quantità di grasso. Lasciatela a temperatura ambiente per qualche ora, è importante che al momento della cottura non sia fredda. Preparate la brace: utilizzate carbone di quercia e leccio e lasciatelo sfogare al punto più alto di temperatura in modo che si formi un leggero velo bianco, segno che ha raggiunto la sua massima temperatura. Posizionate sopra la griglia e fatela scaldare bene. Posizionate poi la bistecca in maniera verticale; di lato alla brace, in modo che l'osso poggi sulla griglia, in questo modo la carne inizierà a scaldarsi dolcemente. Posizionate poi al centro della brace e cuocetela 9 minuti per lato. Girandola le righe della griglia dovranno risultare ben visibili. Una volta terminata la cottura anche dall'altro lato posizionate nuovamente la carne in verticale, accanto alla brace sempre sulla parte dell'osso. In questo modo riposando i succhi si stabilizzano e la carne risulterà più tenera. Fate attenzione a non bruciare troppo l'osso. Trasferite la carne su un tagliere e lasciatela riposare ancora qualche minuto. Tagliate la bistecca dividendo il filetto dal controfiletto, lasciandola in piedi. Regolate di sale, aggiungete un filo d'olio extravergine e massaggiatela con le mani. Ora potete servirla ben calda



PA189 CARNI

Silhouette mensile 12 fogli carta patinata 70 gr testata termosaldata



- ☑ f.to calendario: 14x47 cm ca
- ☑ f.to testata: 14x9 cm ca
- 📦 100 **Fino al 15 Sett. Euro 0.77 + IVA**
Fino al 15 Ott. Euro 0.89 + IVA
Dal 15 Ott. Euro 1.04 + IVA



formato:
14x47 cm ca



area di stampa:
14x9 cm ca



Festività
Internazionali

Testata **Termosaldata**



Retro stampato

GUIDA PER UNA DIETA SANA E UNA EQUILIBRATA

Alimentazione del cane: i principi base.
Per crescere sano e mantenersi in salute, il cane ha bisogno di un'alimentazione quotidiana bilanciata che contenga:

1. Proteine: circa il 20% sul totale della razione. In caso di gravidanza o allattamento dei cuccioli la percentuale può aumentare, mentre diminuisce nei cani anziani.
2. Carboidrati: sono una fonte energetica rapidamente disponibile e regolano anche l'attività della flora batterica.
3. Grassi: non devono superare il 10%.
4. Vitamine: in particolar modo per i cuccioli o in caso di gravidanza e allattamento.
5. Sali minerali.

Alimento secco o umido.
Nella quasi totalità dei casi, l'umido è più appetitoso per il cane poiché il sapore e l'aroma del cibo sono più decisi, contenendo più acqua, ne occorre una maggiore quantità. Per questo un'alimentazione umida risulta più costosa. Il cibo secco invece è più pratico, anche in termini di conservazione, una volta aperta la confezione, nonché una volta versata la razione nella ciotola: in più, svolgendo un'azione meccanica durante la masticazione, aiuta a tenere i denti più puliti.



PA191 CANI E GATTI

Silhouette mensile 12 fogli carta patinata 70 gr testata termosaldata



- ☑ f.to calendario: 14x47 cm ca
- ☑ f.to testata: 14x9 cm ca
- 📦 100 **Fino al 15 Sett. Euro 0.77 + IVA**

Fino al 15 Ott. Euro 0.89 + IVA
Dal 15 Ott. Euro 1.04 + IVA



formato: **14x47 cm ca**



area di stampa: **14x9 cm ca**



Festività **Internazionali**

05 ILLUSTRATI
DA TAVOLO





La carta proviene da materiale certificato FSC®, materiale riciclato e/o legno controllato.



Tabella 2026 in ultima pagina



PA401 CITTÀ D'ITALIA

Spiralato da tavolo mensile 13 fogli carta patinata 90 gr, supporto cartoncino bianco 450 gr



- f.to calendario: 19x14,5 cm ca
- f.to piedino: 19x3,5 cm ca
- 100 **Fino al 15 Sett. Euro 0.77 + IVA**
Fino al 15 Ott. Euro 0.89 + IVA
Dal 15 Ott. Euro 1.04 + IVA



formato:
19x14,5 cm ca



area di stampa:
19x3,5 cm ca



Festività
Internazionali



La carta proviene da materiale certificato FSC®, materiale riciclato e/o legno controllato.



Tabella 2026 in ultima pagina



PA402 METE DA SOGNO

Spiralato da tavolo mensile 13 fogli carta patinata 90 gr, supporto cartoncino bianco 450 gr



- f.to calendario: 19x14,5 cm ca
- f.to piedino: 19x3,5 cm ca
- 100 **Fino al 15 Sett. Euro 0.77 + IVA**
Fino al 15 Ott. Euro 0.89 + IVA
Dal 15 Ott. Euro 1.04 + IVA



formato:
19x14,5 cm ca



area di stampa:
19x3,5 cm ca



Festività
Internazionali



La carta proviene da materiale certificato FSC®, materiale riciclato e/o legno controllato.



Tabella 2026 in ultima pagina



PA403 CANI E GATTI

Spiralato da tavolo mensile 13 fogli carta patinata 90 gr, supporto cartoncino bianco 450 gr



- f.to calendario: 19x14,5 cm ca
- f.to piedino: 19x3,5 cm ca
- 100 **Fino al 15 Sett. Euro 0.77 + IVA**
Fino al 15 Ott. Euro 0.89 + IVA
Dal 15 Ott. Euro 1.04 + IVA



formato:
19x14,5 cm ca



area di stampa:
19x3,5 cm ca



Festività
Internazionali



La carta proviene da materiale certificato FSC®, materiale riciclato e/o legno controllato.



Tabella 2026 in ultima pagina



GENNAIO 2025 M G V S D L
1 2 3 4 5

1	MER	Maria Maddalena di Dio - Capodimonte
2	GIO	ss. Basilio e Gregorio
3	VEN	ss. Genoveffa
4	SAB	ss. Tomaso e Calisto
5	DOM	ss. Amalia
6	LUN	Epifania di N.S.
7	MAR	ss. Rocco di Polifrotto
8	MER	ss. Massimo
9	GIO	ss. Giuliano
10	VEN	ss. Aldo
11	SAB	ss. Sergio
12	DOM	Battesimo di Cristo
13	LUN	ss. Ilario
14	MAR	ss. Felice
15	MER	ss. Mauro
16	GIO	ss. Marcello
17	VEN	ss. Antonio abate
18	SAB	ss. Ubaldo
19	DOM	ss. Marco
20	LUN	ss. Sebastiano e Fabiano
21	MAR	ss. Agostino
22	MER	ss. Vincenzo
23	GIO	ss. Eusebio
24	VEN	ss. Felice di Sales
25	SAB	ss. Onofrio
26	DOM	ss. Tommaso e Tarcisio
27	LUN	ss. Angela Maria
28	MAR	ss. Giuseppe d'Acquino
29	MER	ss. Costantino
30	GIO	ss. Martina
31	VEN	ss. Silvestro

GENNAIO 2025 L M M G V S D
1 2 3 4 5 6 7 8 9 10 11 12 13 14 15 16 17 18 19 20 21 22 23 24 25 26 27 28 29

FEBBRAIO 2025 L M M G V S D
1 2 3 4 5 6 7 8 9 10 11 12 13 14 15 16 17 18 19 20 21 22 23 24 25 26 27 28



PA406 AUTO SPORTIVE

Spiralato da tavolo mensile 13 fogli carta patinata 90 gr, supporto cartoncino bianco 450 gr



f.to calendario: 19x14,5 cm ca

f.to piedino: 19x3,5 cm ca

100 **Fino al 15 Sett. Euro 0.77 + IVA**
Fino al 15 Ott. Euro 0.89 + IVA
Dal 15 Ott. Euro 1.04 + IVA



formato: **19x14,5 cm ca**



area di stampa: **19x3,5 cm ca**



Festività **Internazionali**